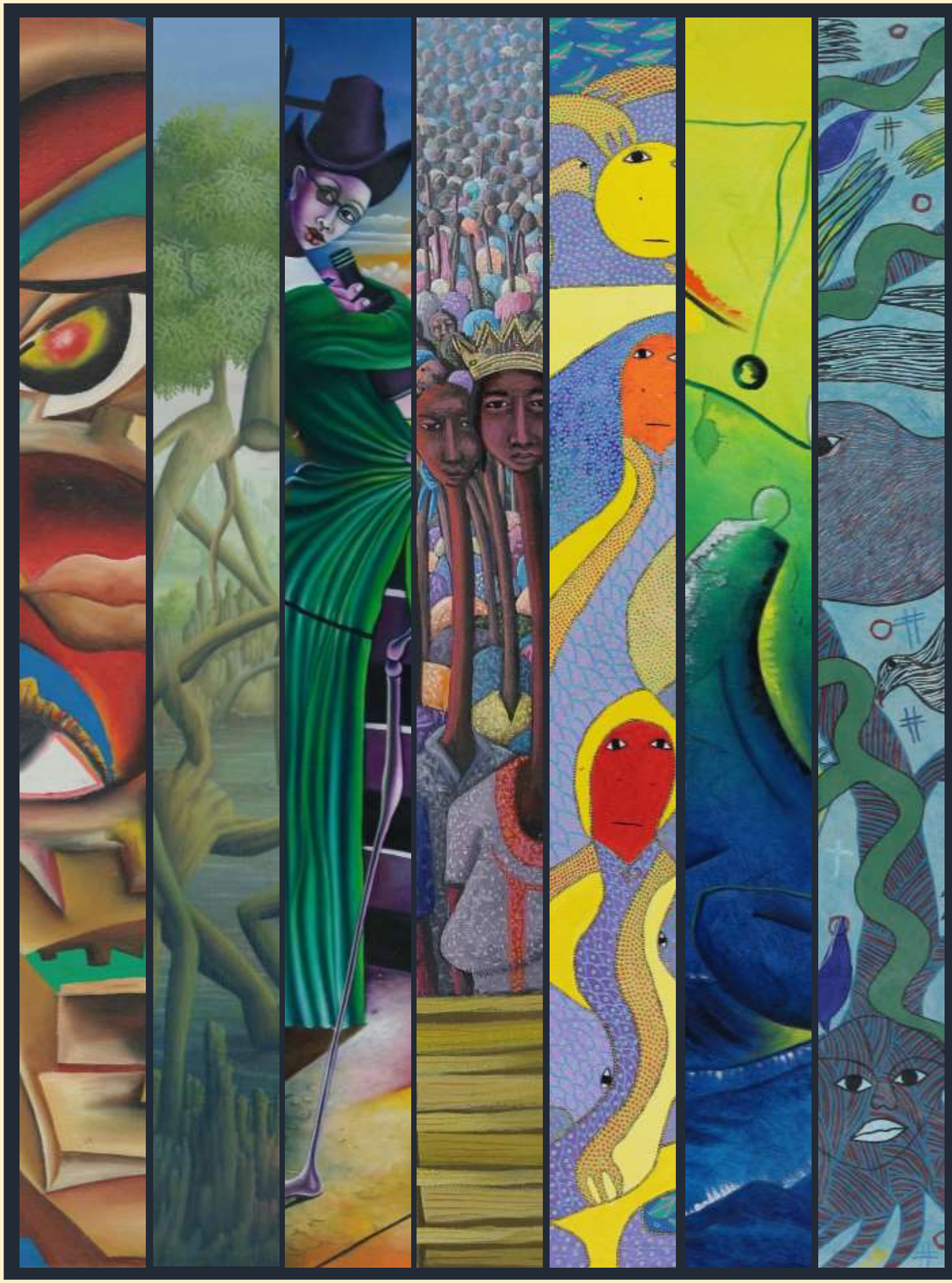

L'ART INSPIRANT *des* ARTISTES D'HAITI

Catalogue
des
Beaux-Arts

AYITI
Galerie

EXPLOREZ L'UNIVERS DES ARTISTES HAITIENS ET...

« Au-delà du monde réel, nous sommes conscients de mondes invisibles. Nous percevons et représentons le surréel. Nous regardons en nous. Nous utilisons notre œil intérieur. L'oeil de l'âme. Nous transcendons la réalité. Nous avons un lien sacré avec une force vivante qui habite notre art. Nous le sentons. Il guide notre créativité. Notre art est un moyen d'exprimer nos sentiments, notre colère, notre amour. Pour ouvrir les yeux du collectif et le guérir. Nous avons atteint un état de conscience supérieur. Nous ne suivons aucune règle. Nous n'avons pas de barrières. Notre art est authentique, narratif et intuitif. Il est spirituel, philosophique et symbolique.
***Bienvenue dans notre esprit collectif**. »*

… DÉCOUVREZ L'ÂME HABITANT LEUR ART

« Nous sommes en vie. Nous traversons toutes les dimensions, dans toutes les directions. Nous sommes des sentiments. Nous provoquons l'émotion. Nous ouvrons notre monde à travers les yeux et le toucher de notre créateur, l'artiste, une âme humaine douée. Nous faisons partie de son monde. Nous vivons le même monde. Vous nous voyez souvent vous regarder, vous faire réfléchir, étant désorientés mais tout aussi fascinés. Nous vous parlons. Nous sommes des messagers. Nous sommes des guérisseurs. Nous avons quelque chose à vous dire. Regardez-nous. Votre esprit commence à se détendre et votre âme à parler.
***Bienvenue dans notre monde secret**. »*

L'OEIL MYSTIQUE
Ombres et Utopie

SYNERGIE
Nature et Humanité

RESONANCE
Elégance et Harmonie

FUSION
Paix et Amour

REVÉLATION
Vie et Ame

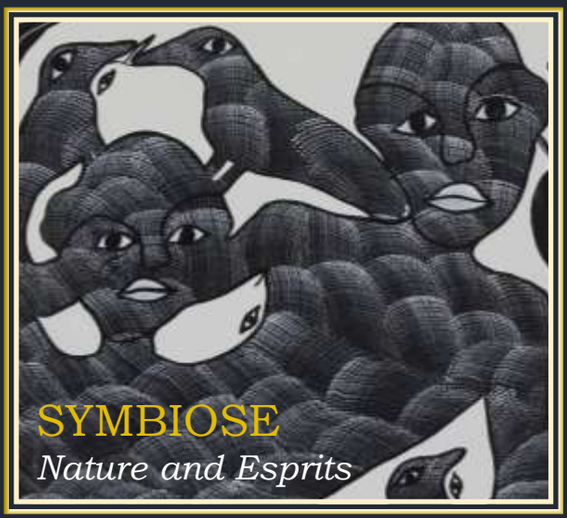
SYMBIOSE
Nature and Esprits

LE MONDE DE L'ESPRIT
Grâce et Liberté

KAYAVA

Né en 1984 | Vit en Haïti

Kayava a été guidé et soutenu spirituellement par son oncle qui lui a offert son premier crayon à l'âge de 12 ans. Fortement inspiré par les vibrations invisibles, il dépeint un monde où les esprits prennent vie pour exprimer et provoquer le questionnement du spectateur. Artiste haïtien prometteur, Kayava a été reconnu comme l'un des artistes les plus talentueux des Caraïbes. L'intérêt pour ses œuvres grandit rapidement. Certains voient à Kayava le nouveau Basquiat.

L'OEIL MYSTIQUE

Ombres et Utopie

« Nous vivons avec des esprits. Ils font partie de nous. Ils nous regardent. Je peux les voir, les ressentir, leur parler, les représenter. Ils dessinent les lignes, les formes, les couleurs de mon art. Leurs ombres guident mon inspiration. Mon art reflète la prophétie des esprits. Il exprime de profonds messages mystiques, utopiques et abyssaux. À travers mon art, je révèle à ceux qui peuvent voir le monde caché de ma culture et de ma religion. »

Ref: KY27

Métamorphose

Je ne peux faire comprendre à personne ce qui se passe à l'intérieur de moi.
Je ne peux même pas me l'expliquer.

Peinture à l'huile sur toile
86x213 cm
2016

Ref: KY06

Dernier espoir

Je désespère de voir le monde marcher sur sa tête mais je crois encore en l'humanité.

Peinture à l'huile sur toile
56x71 cm
2014

Ref: KY09

Vocation

Tu m'as offert ce don et en retour je consacrerai ma vie à te représenter dans mon art.

Peinture à l'huile sur toile
60x76 cm
2016

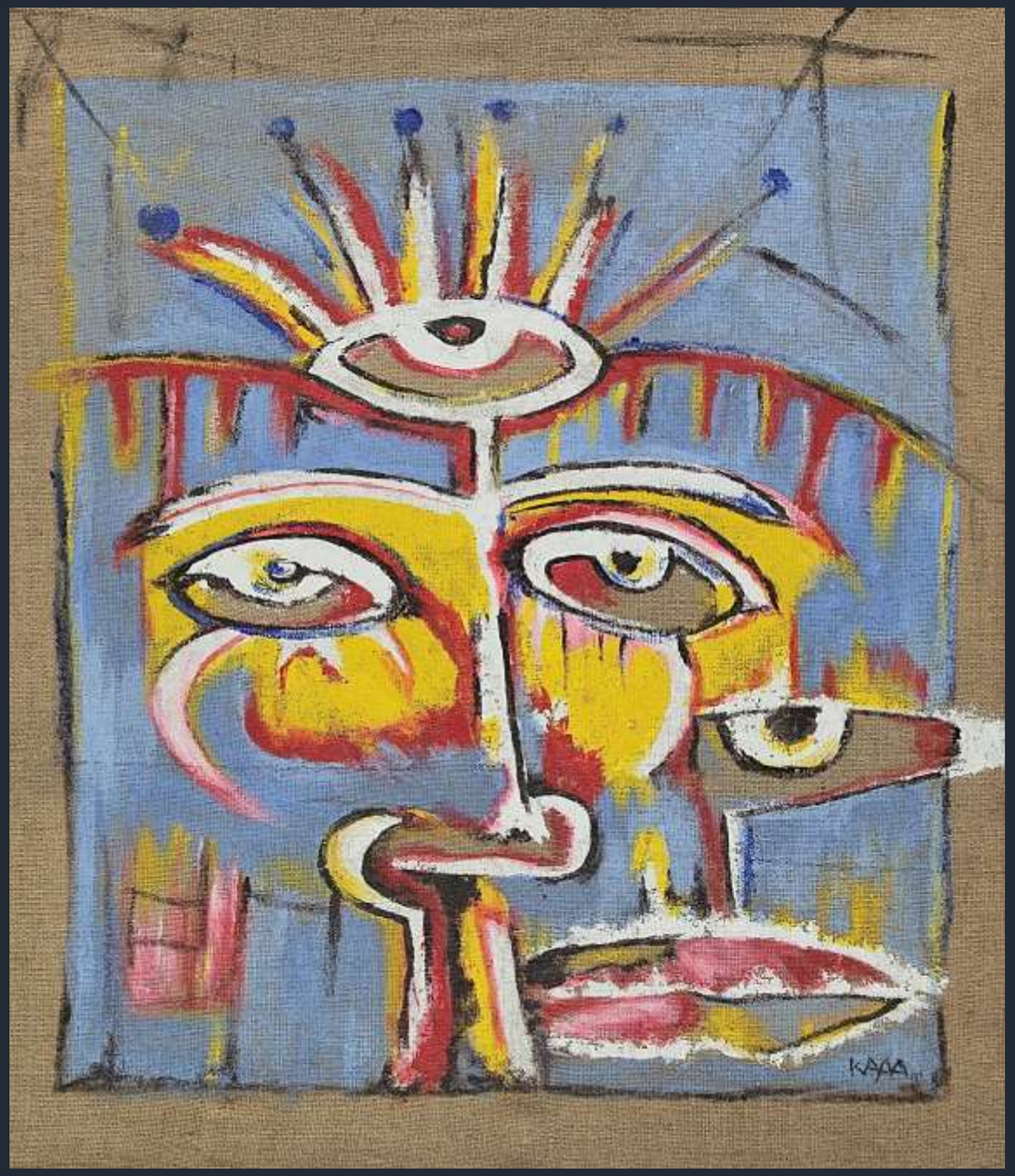

Ref: KY26

Sensation surprenante

Je sens, je vois, je touche, j'entends, je goûte.
Chacune de ces sensations me rappelle
que je suis.

Peinture à l'huile sur toile de jute
76x102 cm
2014

Ref: KY16

Déception impitoyable

Bien que mes demandes ne soient pas satisfaites, je n'abdiquerai pas pour vous chercher.

Peinture à l'huile sur toile de jute
76x102 cm
2013

Ref: KY17

Impression douce

Enlevez votre masque. Montrez qui vous êtes quel que soit le résultat.

Peinture à l'huile sur toile
76x102 cm
2015

Ref: KY25

Curiosité infinie

Les esprits sont au cœur de notre vie, guidant notre chemin. Nous sentons leur ombre mais nous ne pouvons pas les voir.

Peinture à l'huile sur toile
60x76 cm
2014

KAYAVA

Ref: KY23

L'amour est aveugle

L'amour est l'expression de nos sentiments.
L'amour est un mystère. L'amour c'est la vie.
Le modèle le plus pur de l'humanité..

Peinture à l'huile sur toile
76x112 cm
2014

Ref: KY22

Relativité

L'existence est inexplicable. Nous avons besoin
du bien-être des autres pour mieux vivre.

Peinture à l'huile sur toile
76x112 cm
2016

Ref: KY18

Désavantage

Est-il toujours possible de cacher ses pensées? Il est important de libérer ses passions, pas de les étouffer.

Peinture à l'huile sur toile
76x102 cm
2016

Ref: KY19

Tumulte

Être à l'écoute des esprits me plonge dans une spirale tumultueuse.

Peinture à l'huile sur toile
76x102 cm
2014

Ref: KY24

Union fatale de la Trinité

Trois anges sont unis pour sauver des personnes inoffensives et dirigent leur enchantement contre les forces invisibles

Peinture à l'huile sur toile
76x122 cm
2016

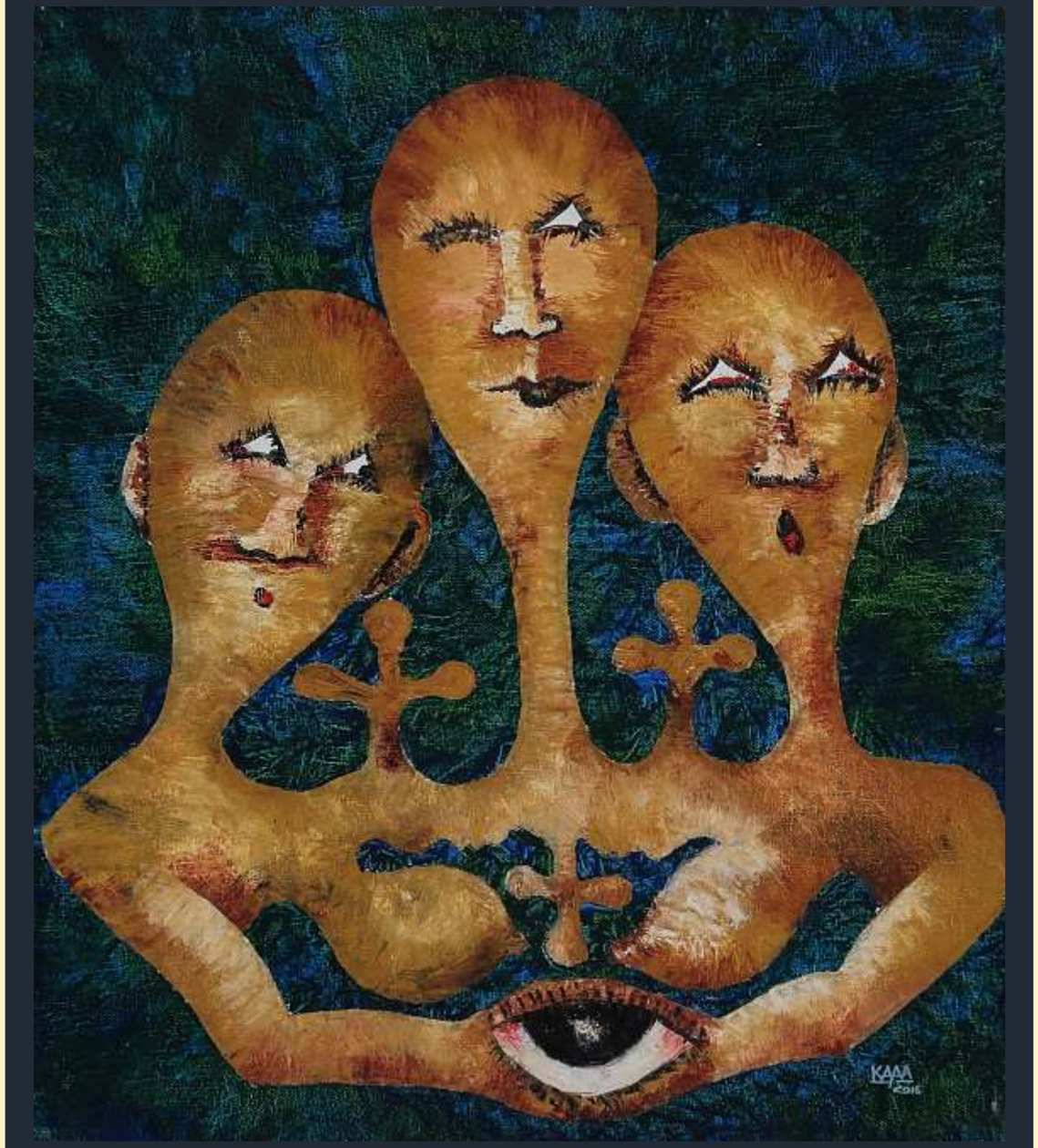

Ref: KY13

Méfiance

Gardez toujours un œil ouvert. Nous prenons la même route mais nous ne savons pas qui vous trahira enfin.

Peinture à l'huile sur toile
60x76 cm
2016

PLONGEZ DANS LE MONDE SECRET DE L'ART HAITIEN

Haïti a pris son indépendance en 1804 pour devenir la première colonie noire à rejeter l'impérialisme occidental. Pendant deux siècles, Haïti a vécu dans l'isolement absolu des tendances et des coutumes extérieures. Endurant de longues souffrances, le peuple haïtien a donné à sa réalité les formes d'un rêve imprégné de mysticisme. Cette idéalisation se reflète dans son art.

Né au milieu de profondes fractures sociales, l'art haïtien reflète une tradition complexe intégrant les cultures africaine, européenne et amérindienne aux croyances chrétienne, vaudou et de la franc-maçonnerie. Sa complexité créative et visuelle reflète la richesse de l'histoire et de la culture haïtienne, unique à cette terre de métissage.

André Breton, Jean-Paul Sartre et André Malraux ont revendiqué l'art haïtien comme une contribution importante au domaine de l'art. Au fil des années, les artistes haïtiens ont forgé sa singularité pour devenir mondialement connus et étonner les critiques d'art et les collectionneurs du monde entier.

Les artistes haïtiens interrogent notre inconscient collectif. Ils révèlent le sacré. Leur art ravive un nouvel humanisme aux couleurs vibrantes et au sens profond. Ils ont un message pour nous.

Depuis la Révolution, la résonance d'Haïti a été fondamentale dans les sociétés modernes. Il est temps aujourd'hui d'écouter ses artistes et de donner à Haïti la place qu'elle mérite.

"La Galerie AYITI est l'une des tentatives sociales et politiques des Beaux-Arts des plus uniques. Leur art ne vous causera pas seulement des tempêtes de sentiments, mais vous frappera profondément avec leur message et façonnera de nouvelles perspectives non seulement vers le monde mais envers vous-même. Un triomphe, une sélection de chefs-d'œuvre à couper le souffle qui devraient figurer parmi les plus grandes collections de notre temps."

Maria Papadopoulou, historienne de l'art

Mr. Edmond, ambassadeur d'Haïti aux Etats-Unis (ancien ministre des Affaires étrangères) émerveillé par l'art haïtien lors de l'exposition ADN organisée à Londres par la Galerie AYITI.

MAKENOL PROFIL

Né en 1979 | Vit en Haïti

Makenol a poursuivi l'art depuis le jour où il a pris son premier crayon de son oncle Jonas Profil le 12 mars 1998. Inspiré par ses racines culturelles et spirituelles, il a progressivement développé son propre style illustrant une vision surréaliste de la vie rurale en Haïti où la nature et les humains vivent en synergie. En raison de sa finesse unique, Makenol bénéficie d'une reconnaissance internationale en plein essor.

SYNERGIE

Nature et Humanité

« La nature est témoin de nos actions et nourrit nos croyances. La nature transmet des messages du passé au présent. Mes peintures reflètent cette synergie entre les arbres et les humains. Ils vivent ensemble en se protégeant et en se nourrissant les uns les autres. Mon travail vous invite à entrer dans un monde secret. Un monde où vous pouvez visualiser la nature paisible d'une véritable harmonie. Mes histoires éclairent ceux qui croient encore que la nature est un artefact. »

Qui s’abaisse, monte

Par une belle journée, l'union d'un couple symbolise le désir partagé de se tenir debout et d'affronter la vie avec humilité.

Peinture acrylique sur toile
76x102 cm
2014

Ref: MP45

Le basin des arbres

La nature représente la synergie entre tous les éléments. Tout est lié. Mélangé ensemble. Dans un mouvement constant

Peinture acrylique sur toile
50x60 cm
2013

Ref: MP38

Bain au coucher du soleil

La nature est notre cadeau le plus précieux.
Nous respirons quand la nature respire.
Nous prospérons lorsque la nature prospère.

Peinture acrylique sur toile
60x76 cm
2015

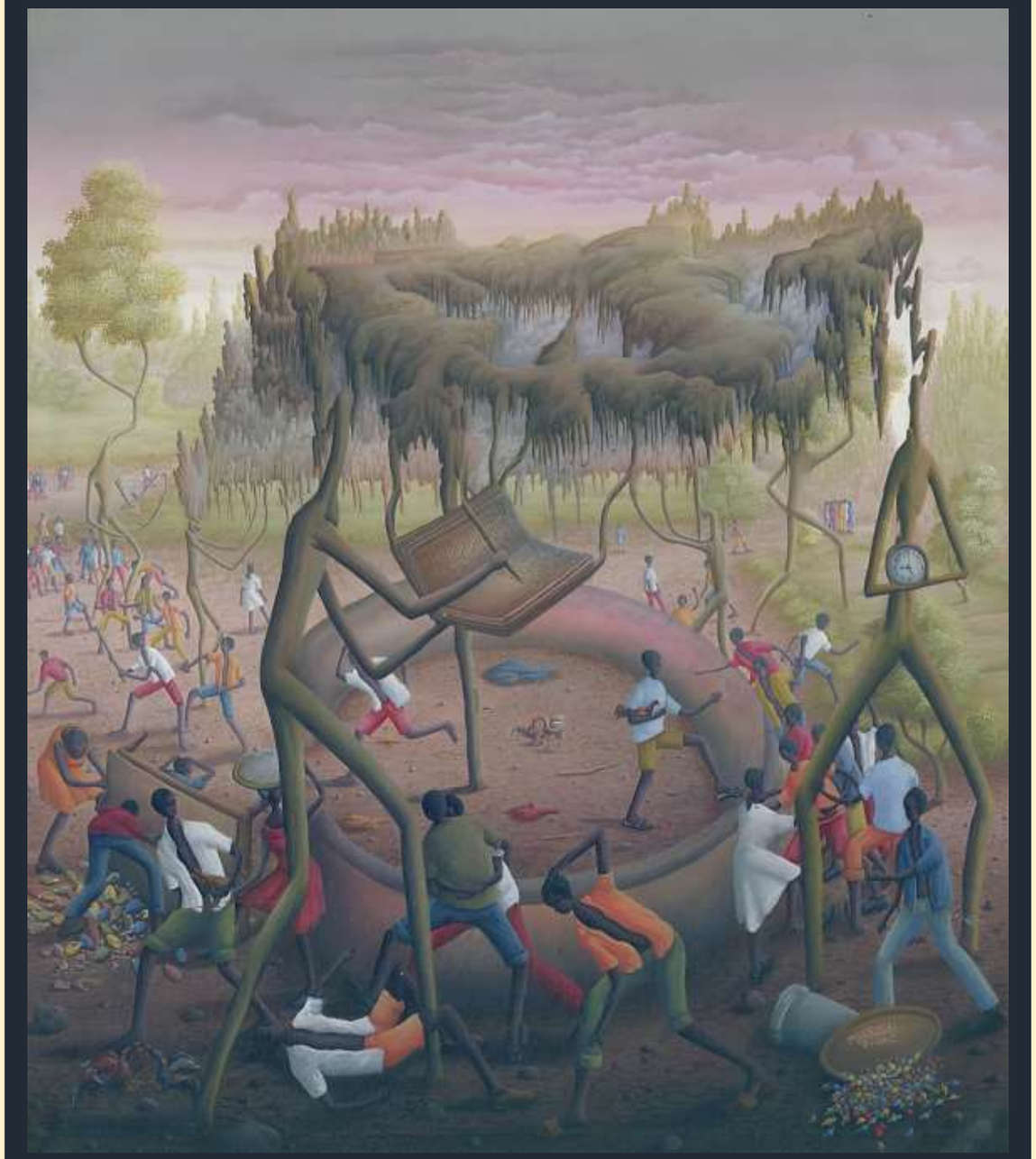

Ref: MP46

Désaccord

Un combat de coq se transformant en une bataille humaine. Les humains perdent trop souvent leur lucidité lorsque l'argent ou la réputation sont en jeu.

Peinture acrylique sur toile
50x60 cm
2014

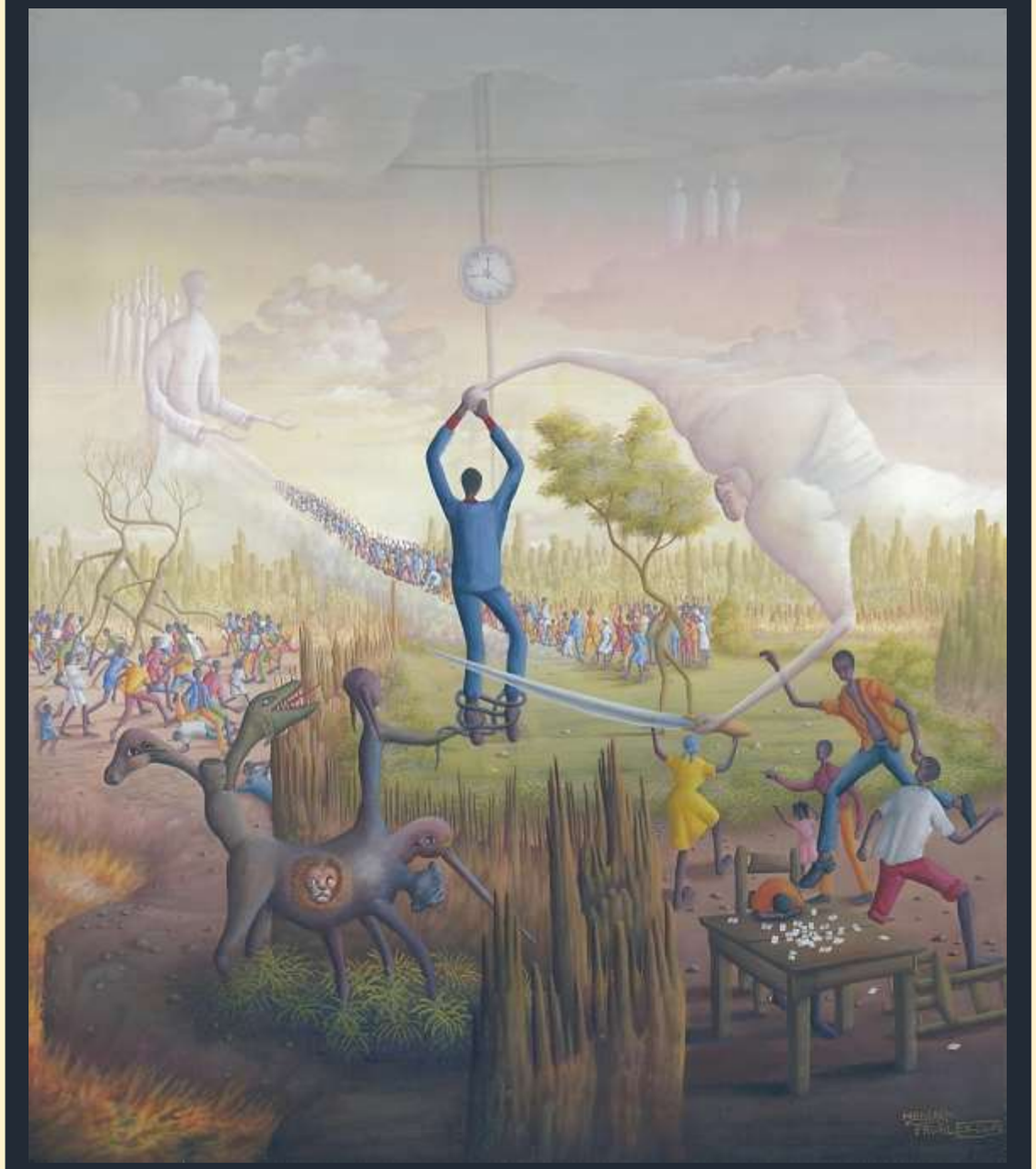

Ref: MP47

Enlèvement de l'église

La religion a sacralisé l'union dans la société haïtienne. Les anges et la nature guident les humains pour trouver la miséricorde.

Peinture acrylique sur toile
50x60 cm
2014

Ref: MP25

Protection divine

De l'amour de Dieu vient la paix et sérénité; toujours au milieu.

Peinture acrylique sur toile
50x60 cm
2008

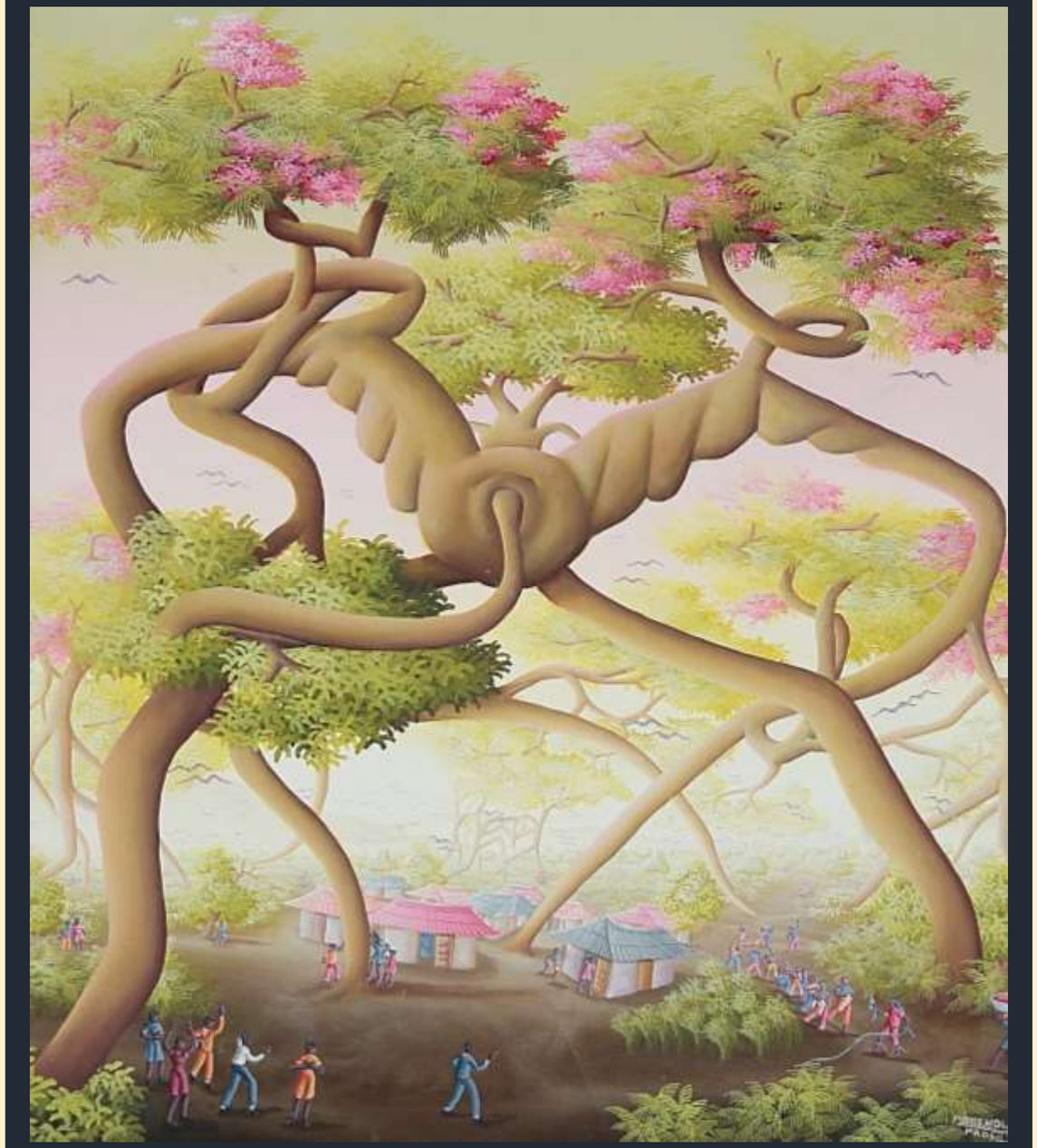

Ref: MP34

De l'au-delà

Le Rara Band, le carnaval rural traditionnel en Haïti, arrive au village pour transcender les villageois.

Peinture acrylique sur toile
50x60 cm
2013

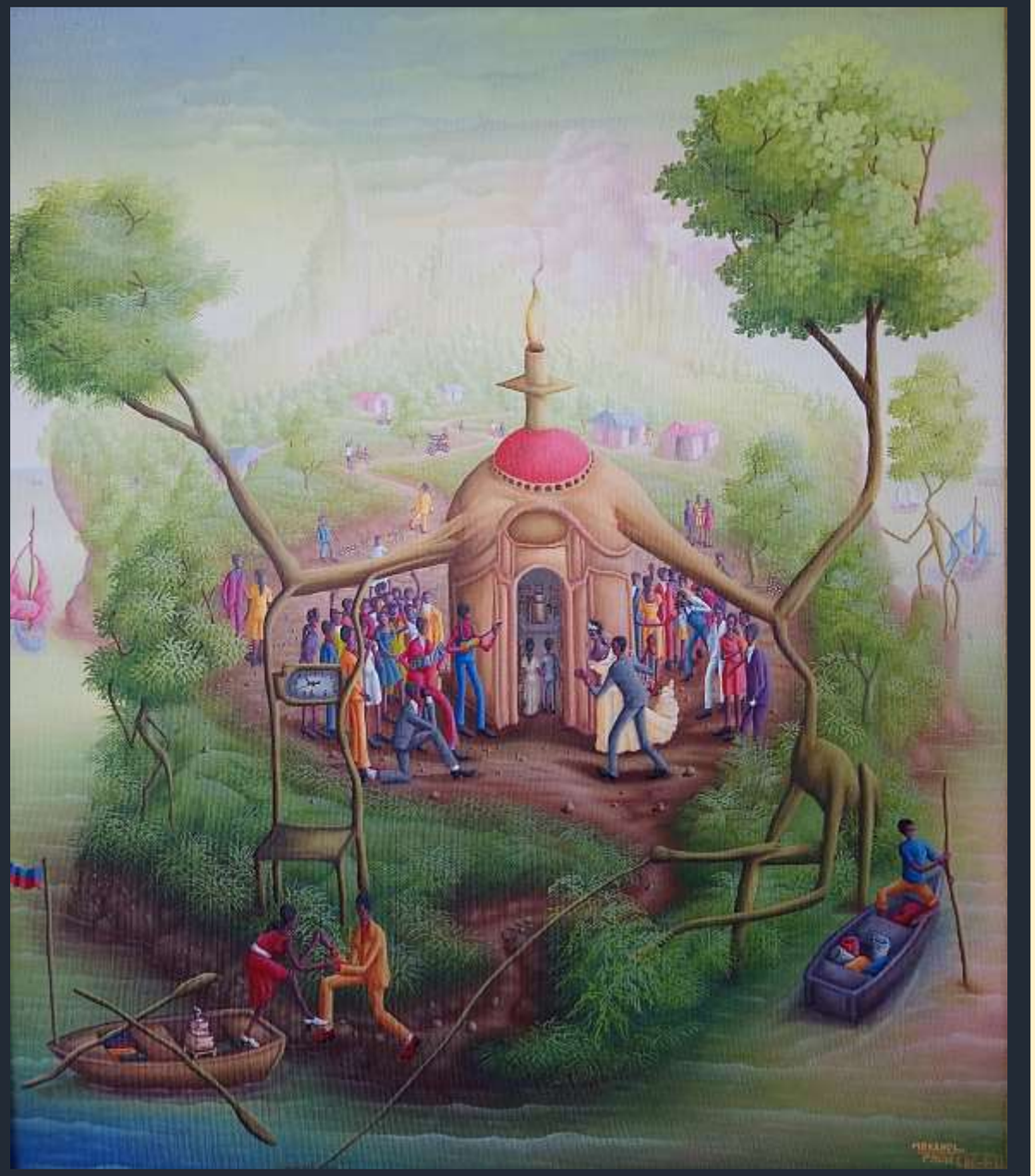

Ref: MP33

Les mariés arrivent

Le mariage représente la célébration de l'amour.
Les mariés entrent dans l'église qui liera leur union.

Peinture acrylique sur toile
50x60 cm
2013

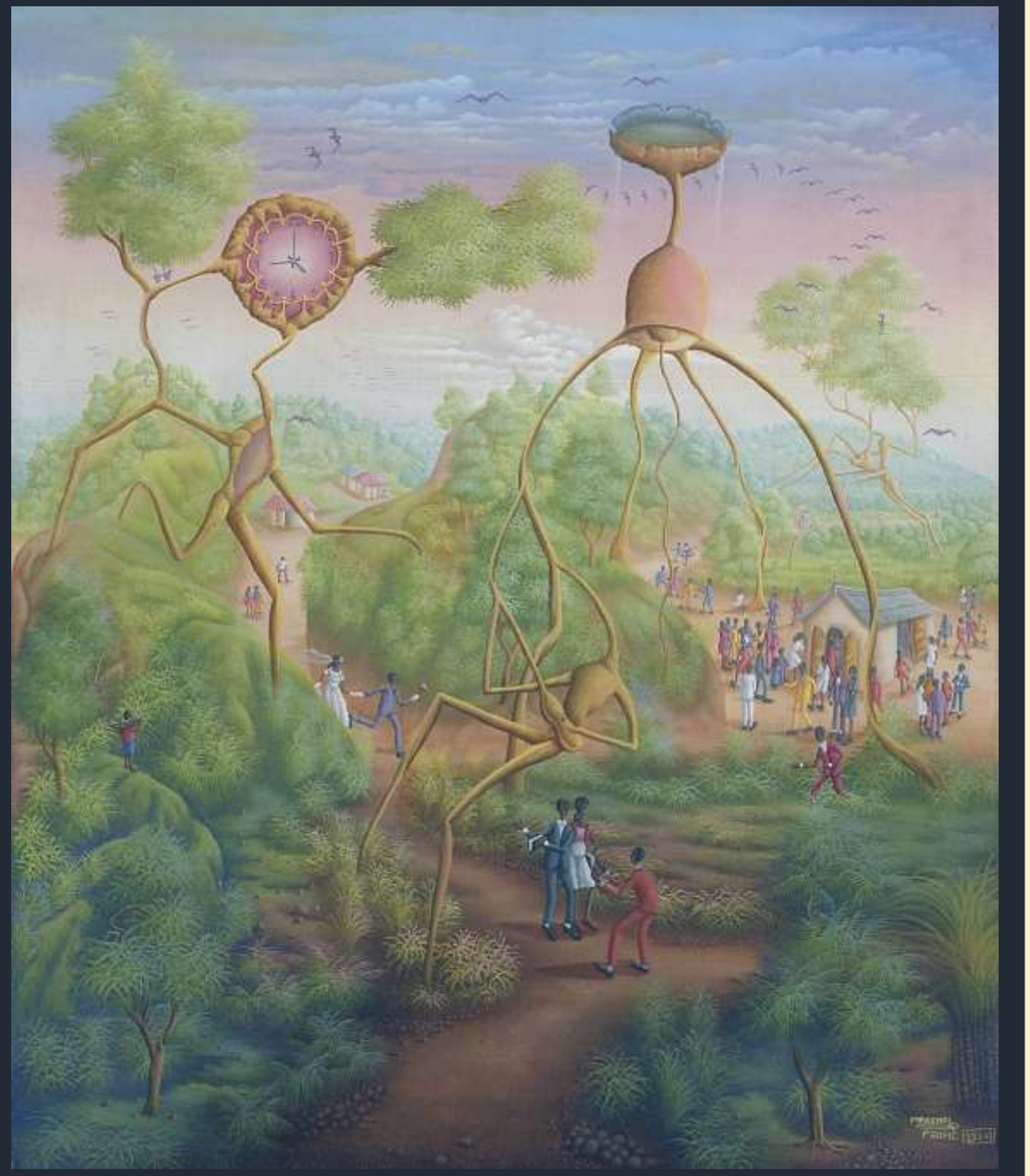

Ref: MP23

Intemporalité

Un couple qui se précipite pour célébrer le plus beau jour de sa vie. Les humains sont en compétition contre la montre, contre nature.

Peinture acrylique sur toile
50x60 cm
2013

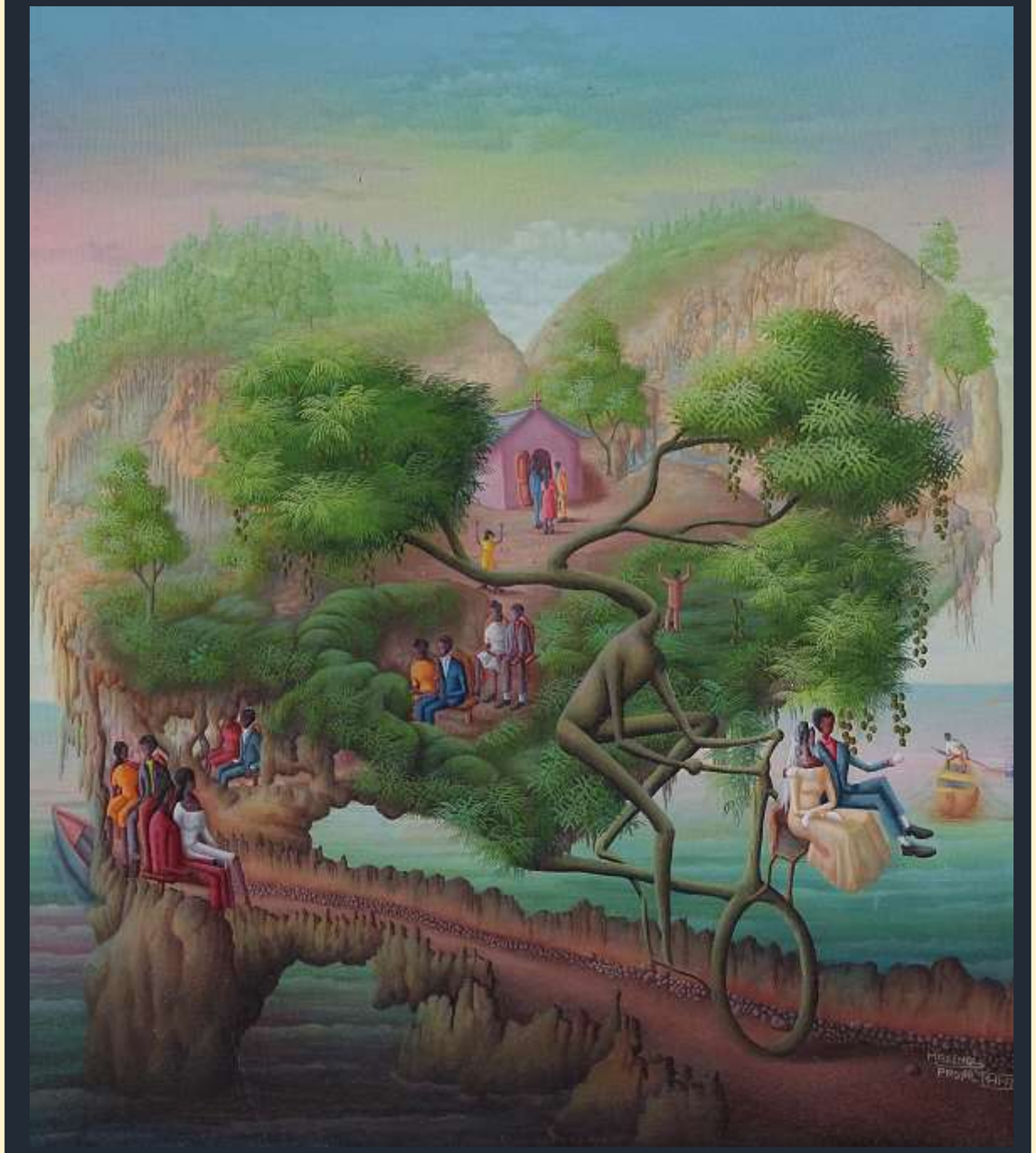

Ref: MP27

Un mariage de coeur

Le véritable amour, béni par le mariage,
vous porte partout sain et sauf.

Peinture acrylique sur toile
50x60 cm
2013

Ref: MP28

Les mariés et les invités

Le jour de notre mariage, nos amis et notre famille
célébrent notre amour et bénissez notre avenir.

Peinture acrylique sur toile
50x60 cm
2016

Ref: MP26

Nourriture pour tous

La nature nous nourrit. Elle est la source de tout ce dont nous avons besoin.

Peinture acrylique sur toile
50x60 cm
2013

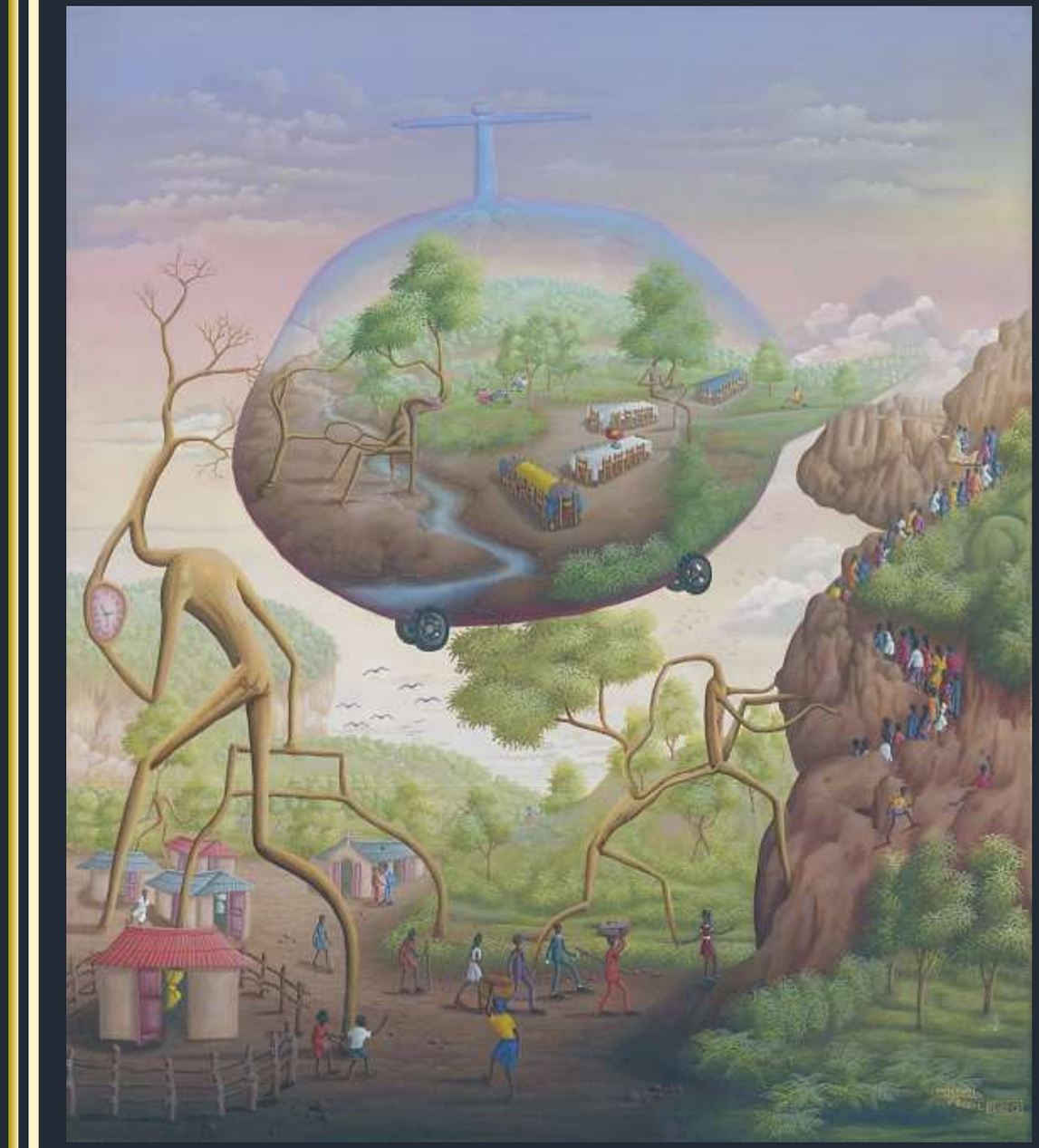

Ref: MP24

Jusqu'à la réception

Le mariage est semé d'embûches, mais une fois que vous les surmontez, vous volez haut.

Peinture acrylique sur toile
50x60 cm
2013

Ref: MP43

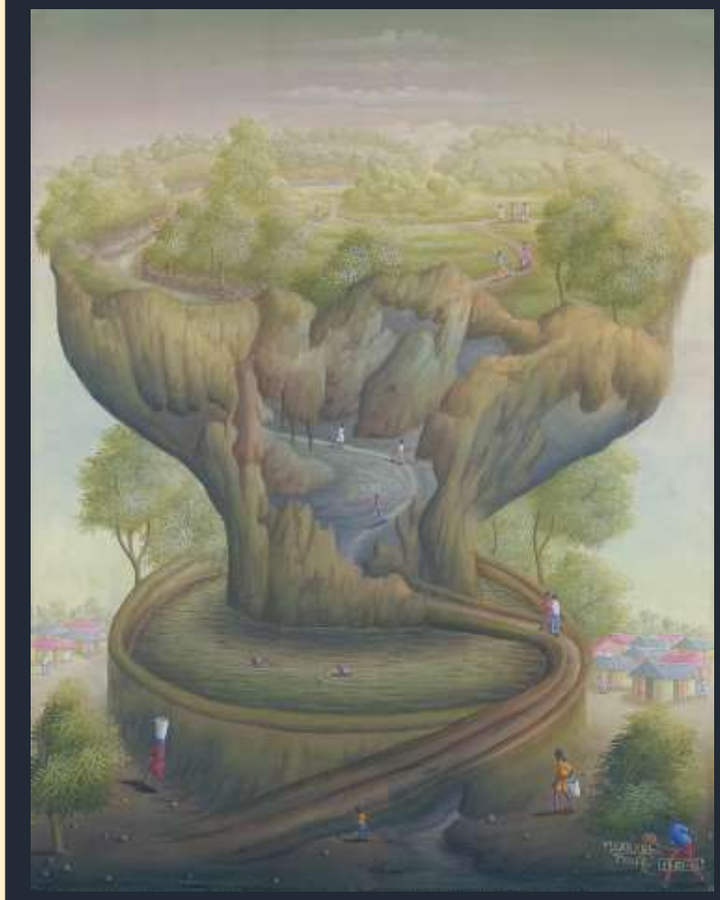

Ref: MP12

Source de la vie

L'eau est précieuse. Elle fournit à tous les organismes l'énergie d'être et de s'épanouir..

Peinture acrylique sur toile
30x40 cm
2015

Combo communautaire

A la campagne, les agriculteurs ramassent les récoltes au son des rythmes musicaux.

Peinture acrylique sur toile
60x90 cm
2013

Ref: MP11

Une seule maison

Nous vivons sur une seule planète.
Nous sommes une seule race.
Nous devons nous unir à la nature.

Peinture acrylique sur toile
30x40 cm
2015

Ref: MP40

Royaume-Uni

Par l'écoute et la compréhension, des côtés opposés peuvent toujours trouver des solutions nobles pour s'unir en paix.

Peinture acrylique sur toile
60x90 cm
2015

RECONTREZ LES ESPRITS CREATIFS D'HAITI

Nos artistes sont remarquables par leur ingéniosité, leur narratif et leur potentiel artistique. Ils font progresser le discours et l'esthétique de l'art en créant des œuvres d'art réfléchies, complexes et fascinantes.
Nos artistes nous rappellent des maîtres de renom (Dali, Picasso, Bosch, Basquiat…) et leurs œuvres sont souvent associées à des mouvements artistiques fondamentaux (surréalisme, cubisme, pointillisme, primitivisme, expressionisme, fauvisme…).

Pourtant, ces artistes sont autodidactes. Ils ont établi leur propre style. Ils ne reproduisent aucun artiste ni aucune tendance. Ils n'ont jamais reçu d'éducation artistique, n'ont pas de lien avec l'histoire de l'art et n'ont pas encore été largement exposés au monde de l'art mondial. Cet isolement a préservé l'authenticité de leur art et les a libérés des influences occidentales.

Leur imagination créatrice est profondément enracinée dans leur culture. Ils trouvent leur inspiration dans leur pays natal, Haïti, grâce à son histoire et ses croyances uniques. C'est ce qui rend leur art impressionnant et hautement inventif.

Nos artistes sont connectés au monde spirituel. Ce sont des messagers. Ils démontrent la valeur de la nature, l'essence d'être humain et l'importance d'être connecté les uns aux autres. Leur art est pur et intuitif. Ils abordent des questions sociétales contemporaines fondamentales. Ils nous montrent que la vie consiste à partager, à prendre soin et à aimer, tout simplement.

« Une très belle collection d'oeuvres et un éventail unique d'artistes. »
Anna Gulyavskaya, Musée de l'art visionnaire (US)

« Des artistes de qualité qui me donnent un regard approfondi sur leur héritage culturel, leurs luttes permanentes et la recherche de leur épanouissement personnel. »
Alan Freshman, consultant dans l'art

« Ces œuvres intéresseront les collectionneurs et les musées qui incluent des œuvres africaines, cubaines et brésiliennes dans leur collection. »
Tamzin Lovell, Galerie Sulger-Buel Lovell (Londres)

Nos artistes Jonas Profil et Makenol Profil

GINO TINTIN

Né en 1973 | Vit en Haiti

Gino a saisi son premier crayon en 1990, grâce à son frère JP Tintin qui a encouragé sa passion pour l'art. Gino a développé son propre style artistique après avoir étudié l'anatomie et l'autopsie du corps humain. De cette expérience sont issues ces créatures filandreuses pour mettre en valeur le monde créatif de la culture haïtienne où il puise son inspiration. Gino a exposé en Haïti, en France, en Amérique du Nord et du Sud.

RESONANCE

Elégance et Harmonie

« Mon univers est habité de figures fantasmagoriques. Elles reflètent la liberté de mes pensées, la profondeur de mes croyances. Elles expriment mon identité, la richesse de ma culture, l'héritage de mes pères. Elles représentent la sagesse et l'amour. Elles révèlent la métamorphose des idées, des êtres, du vivant, des sociétés. Mon art fait écho à ma spiritualité. Il apporte de la sérénité à ceux qui plongent dans le monde de ces sages créatures et entendent leur douce mélodie. »

21 Nations

Au milieu, nous nous asseyons.
21 nations d'esprits de chaque côté.
Nous représentons tous l'union de
deux âmes différentes.

Peinture à l'huile sur toile
127x152 cm
2014

Charrue vaudou

Le rythme des tambours vous emporte loin, vous libère, vous frappe. Cela vous amène à un niveau supérieur de transcendance.

Peinture à l'huile sur toile
102x127 cm
2013

Ref: GT11

GINO TINTIN

Vibration Petro

Erzuli. Chaleur et gaieté rythment nos soirées lorsque nous vous appelons et vous demandons bénédiction.

Peinture à l'huile sur toile
102x127 cm
2015

Mariage d'harmonie

Quand la musique est jouée harmonieusement,
elle vous emmène dans un état de transe
et sépare votre esprit en deux.

Peinture à l'huile sur toile
76x102 cm
2015

Ref: GT06

Saveur maîtresse

Le matin, nous jetons de l'eau, du thé ou du café par terre pour appeler les esprits et leur implorer une autre belle journée.

Peinture à l'huile sur toile
76x127 cm
2015

Fruit de la déesse

Erzulie Freda, l'esprit de l'amour, source de la féminité, vous sortez de l'eau et nous donnez la prospérité.

Peinture à l'huile sur toile
46x112 cm
2015

Nibo

Esprit Nibo, vous êtes force et puissance, la fusion de tous les éléments qui nous entourent.

Peinture à l'huile sur toile
50x127 cm
2015

Ref: GT05

Ref: GT02

Sérénade

Par une soirée tranquille,
j'ai composé cette
sérénade pour vous
mon amour.

Peinture à l'huile sur toile
60x122 cm
2015

Ref: GT07

Réfugiés

Acculturé ou attiré
par une nouvelle culture,
les jeunes haïtiens fuient leur
terre pour trouver la lumière.

Peinture à l'huile sur toile
50x127 cm
2015

Ref: GT04

Régénération

Nous déposons des offrandes et des bougies sur les tombes de nos ancêtres pour recevoir en retour des énergies positives pour rajeunir.

Peinture à l'huile sur toile
60x122 cm
2015

Harmonie

Erzulie, tu berces
nos nuits au son
d'une douce mélodie.

Peinture à l'huile sur toile
46x112 cm
2016

Ref: GT03

Ref: GT08

GINO TINTIN

ENRICHISSEZ VOTRE VIE. ENRICHISSEZ LEUR VIE.

Nos artistes représentent la nouvelle vague d'esprits créatifs qui émerge à l'échelle mondiale et répond à la demande croissante de nouvel art qui inspire et galvanise. Ils créent un art transcendantal qui stimule l'expérience intérieure, nous invitant à explorer des mondes imaginaires secrets et magiques, éveillant notre conscience et favorisant notre bien-être. Nos artistes sont des guérisseurs. Leur art aide à nous sentir bien et apaisé.

Pourtant, malgré leur talent indéniable, la majorité des artistes haïtiens vivent dans l'ombre du marché de l'art. Ils sont isolés en Haïti, sans moyens financiers ni connexions. Ils ont du mal à être vus et doivent trouver des moyens de survie pour vivre et subvenir aux besoins de leur famille. C'est une opportunité manquée pour eux et pour nous tous. C'est la raison pour laquelle la galerie AYITI a été créée: afin de mettre en lumière leur unique talent et créativité, et les aider à partager leur art au plus grand nombre.

Aujourd'hui, lorsque vous achetez leurs travaux, non seulement vous soutenez le cheminement créatif de ces artistes, mais vous enrichissez également votre propre vie et celle de vos proches. Vous vous entourez d'un art inspirant et fascinant, et profitez de son effet positif sur votre esprit. Vous investissez dans des personnes créatives qui méritent la lumière et dont les œuvres peuvent prendre de la valeur au fil des années. Vous rejoignez un réseau de collectionneurs conscients et instillez un réel changement sur vous, et sur eux.

« Nous voulions acheter quelque chose d'unique, d'inventif, et de personnel, et nous assurer de soutenir des artistes indépendants talentueux. La Galerie AYITI a fourni tout cela et plus encore. Les œuvres sont d'un niveau merveilleusement élevé. Alexandre, le fondateur, est patient, informé et un intermédiaire de confiance. Sa vision se répandra loin. Nous ne saurions trop recommander de travailler avec la Galerie AYITI. »

Ben et Silvana, Collectionneurs d'art

Une amatrice d'art admirant les détails des œuvres
de Makenol Profil lors du salon d'art New Artist Fair (Londres).

JONAS PROFIL

Né en 1957 | Vit en Haïti

A 18 ans, Jonas a décidé d'utiliser l'argent qui lui avait été donné pour l'école pour acheter des fournitures artistiques. Depuis, l'intérêt et l'appréciation pour son art se sont considérablement développés, avec un accent particulier pour la finesse de son style. Jonas dépeint un monde harmonieux, une nature généreuse et luxueuse, messagère d'amour, de paix et d'unité. Jonas peint le quotidien. La réalité haïtienne. Jonas a exposé dans un grand nombre de pays..

FUSION

Paix et Amour

« L'humanité a été créée par amour. L'amour est partout. L'amour unit les humains. Je partage ma vision onirique du monde. Nature généreuse, animaux humanisés, humains au long cou. Mon art nous rappelle que nous sommes UN. Tous faisant face à la même expérience du vivant. Mais pourtant si fragile. La spiritualité nous aide à élever notre conscience pour nous connecter avec le créateur. Pour trouver la paix et l'amour. Regardez profondément mon art. Ne regardez pas en bas. Cherchez en haut. Il y a de l'espoir pour l'humanité. »

Migration

En désespoir de cause, les gens fuient Haïti à la recherche d'une vie meilleure pour leurs familles.

Peinture acrylique sur toile
61x122 cm
2013

Le sang du Christ

Du sang de Jésus Christ, poussent des plantes et des fleurs qui donnent de l'amour à l'humanité.

Peinture acrylique sur toile
61x122 cm
2013

Ref: JP22

Ref: JP17

Un président sans tête

Comme des zombies, les gens votent pour un président opportuniste débarqué pour diriger leur pays.

Peinture acrylique sur toile
60x76 cm
2016

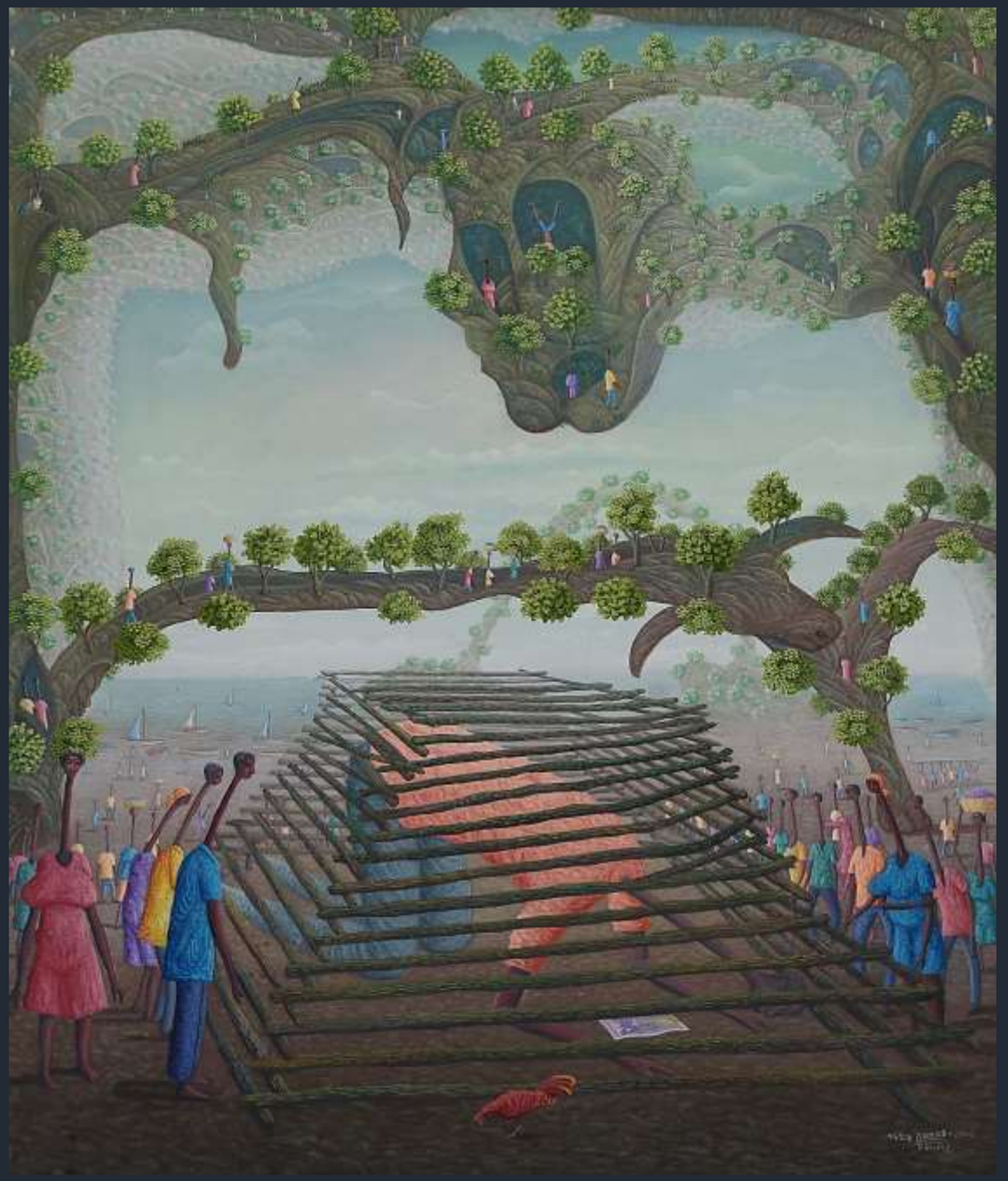

Ref: JP19

L'argent est un piège

Ceux qui ne sont attirés que par l'argent et qui négligent les relations humaines se mettent dans une cage.

Peinture acrylique sur toile
60x76 cm
2016

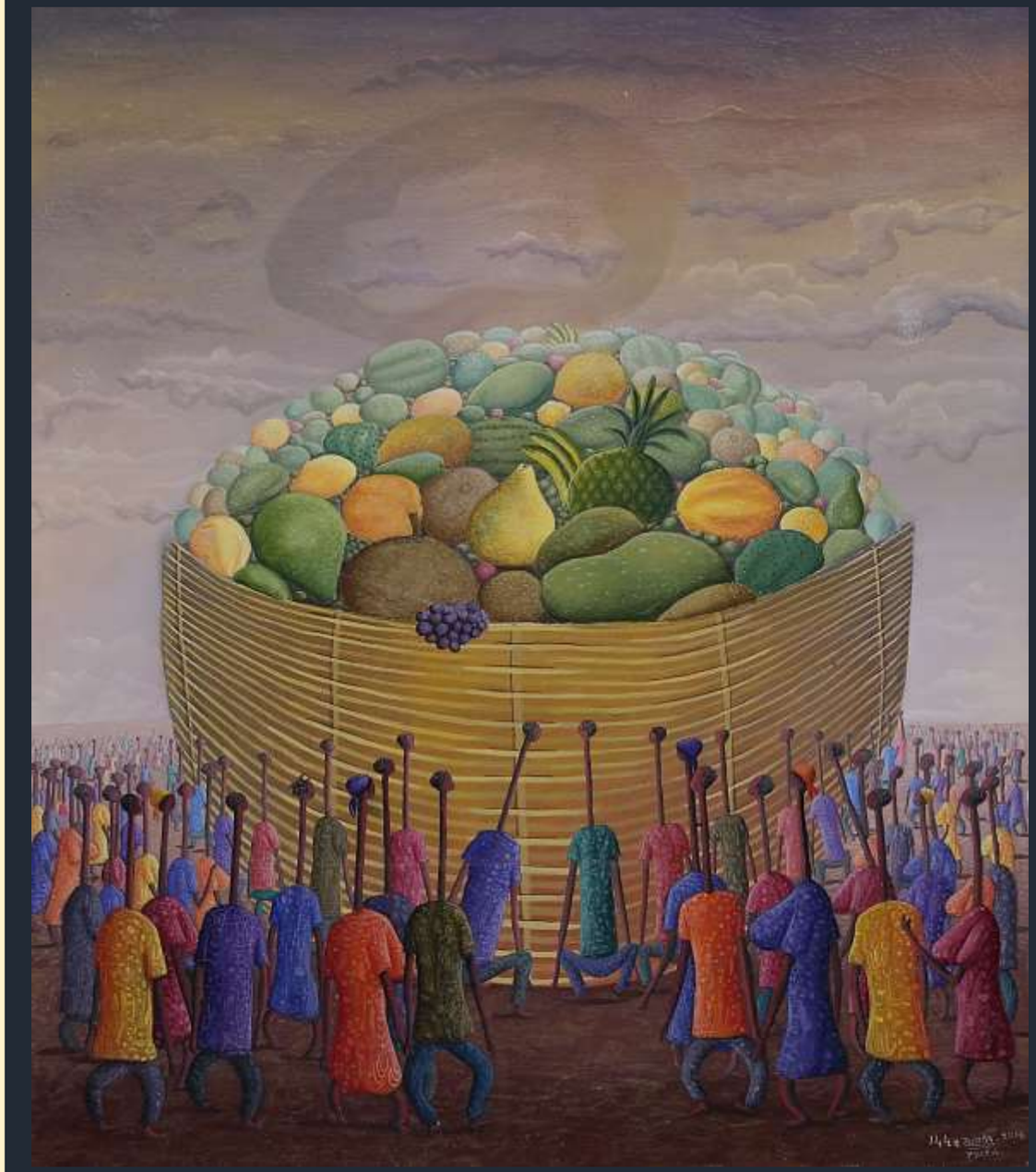

Ref: JP16

L'unité donne des fruits

Quand les gens se lèvent et travaillent ensemble, cela donne de jolis fruits juteux à la vie.

Peinture acrylique sur toile
60x76 cm
2016

Ref: JP18

Un couple d'amour

L'amour génère des graines qui deviennent des fleurs. Au son d'une guitare, l'homme partage sa passion pour sa femme.

Peinture acrylique sur toile
60x76 cm
2016

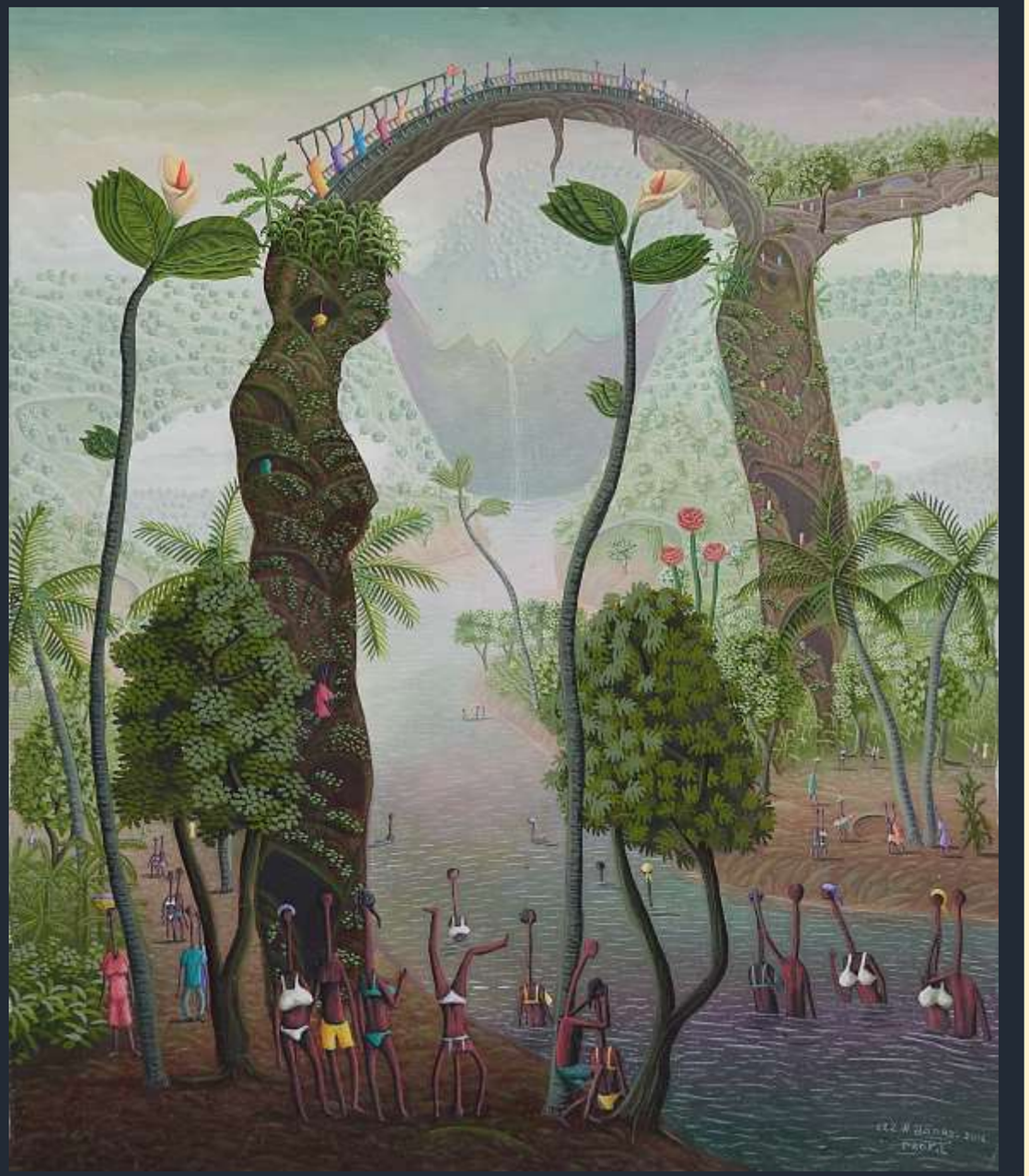

Ref: JP12

La rivière de l'amour

Par une belle journée, à la rivière, nous aimons bavarder, flirter et rire avec nos amis.

Peinture acrylique sur toile
50x60 cm
2016

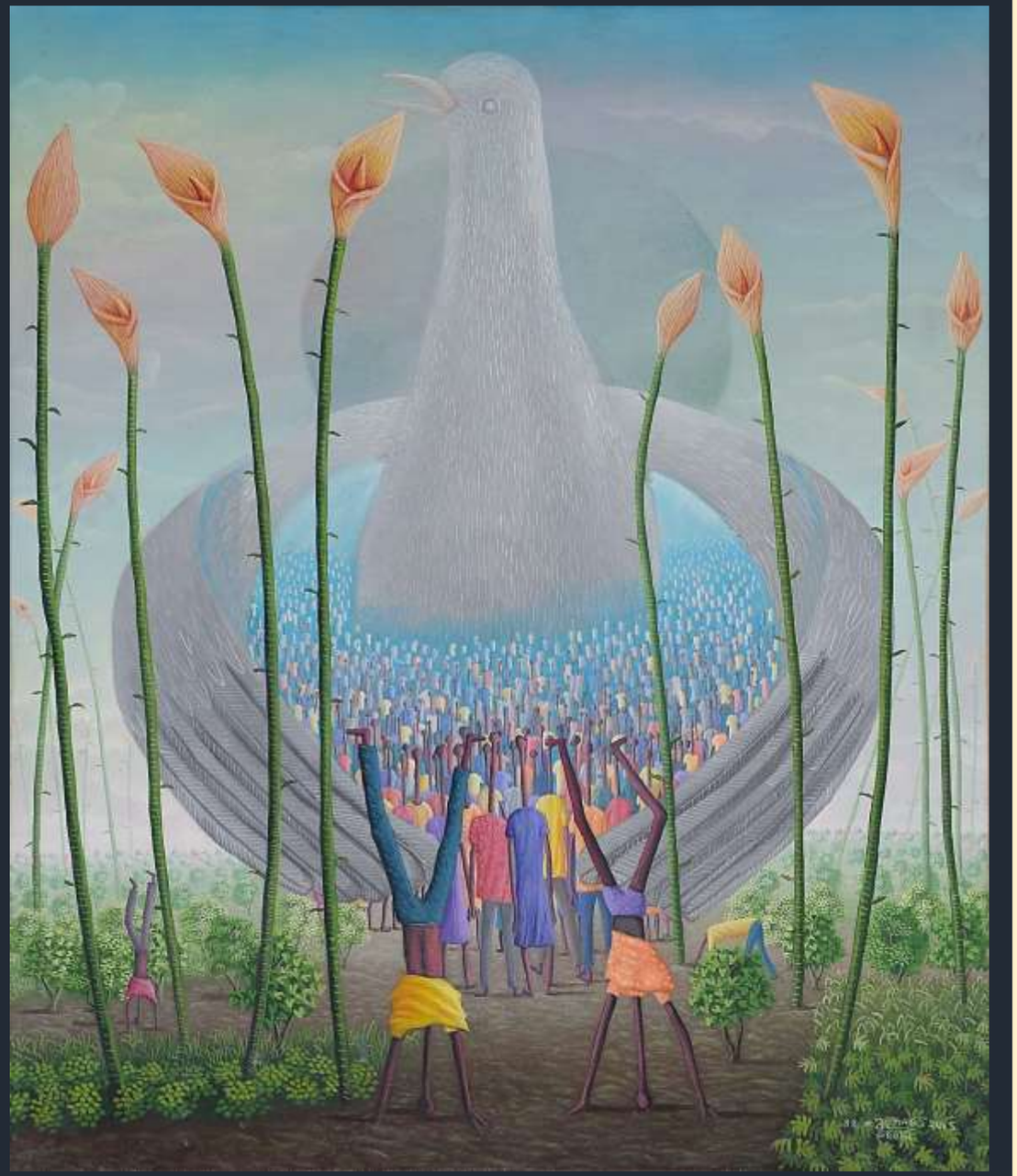

Ref: JP15

Sous les ailes du créateur

Les têtes baissées doivent écouter la voix du créateur pour trouver leurs pieds sur terre.

Peinture acrylique sur toile
50x60 cm
2015

Ref: JP10

Le restaurant des amoureux

Calme, sérénité et plaisir d'être à deux.
C'est ici que nous aimons nous détendre.

Peinture acrylique sur toile
50x60 cm
2016

Ref: JP09

Les dominateurs du monde

La royauté, la religion et l'argent sont les maîtres du monde mais l'amour, représenté par une fleur, reste le plus grand.

Peinture acrylique sur toile
50x60 cm
2015

Ref: JP08

Taisez-vous!

Notre bouche est fermée et notre voix ne peut être entendue, mais nous nous battrons jusqu'à la fin.

Peinture acrylique sur toile
50x60 cm
2015

Ref: JP06

Apprenez de la nature

La nature est comme une bibliothèque. Son apprentissage nous rend plus grands et plus sages.

Peinture acrylique sur toile
50x60 cm
2016

NOTRE MANIFESTE. CE QUE NOUS DEFENDONS.

Malgré leur talent indéniable et leur sens unique de la créativité, un nombre infini d'artistes internationaux ont un accès limité à la scène artistique mondiale. Leur situation géographique, leur précarité économique, leur anonymat, l'absence de formation artistique, la non-conformité de leur art et leur déconnexion avec le monde de l'art isolent ces artistes des principaux pôles artistiques internationaux. Le marché de l'art est devenu en quelque sorte élitiste et conservateur. Il favorise les artistes qui disposent de moyens financiers suffisants pour montrer leur travail, les artistes capables ou suffisamment proactifs de se commercialiser en ligne et hors ligne, les artistes qui ont poursuivi des études d'art, les artistes qui suivent les tendances du moment et répondent à la demande commerciale du marché, et les artistes qui vivent dans les pays occidentaux. Ce modèle amène les artistes à se faire concurrence sur une base économique et rejette une grande majorité d'artistes talentueux dans le monde. Il limite la variété et l'originalité infinies que les artistes internationaux pourraient montrer au monde, il déforme le vrai sens qui provient de la création de l'art, il rétrécit la notion d'art elle-même influençant le regard, le goût et les décisions du grand public, et il favorise la duplication de l'art et des artistes. Le marché de l'art a créé un modèle économique reproductible qui s'essouffle et cherche une nouvelle inspiration.

L'art est plus qu'un objet. C'est une vision, l'introspection d'une âme, un langage universel reliant les cultures et les individus entre eux. L'art est une invitation au voyage.

Nous souhaitons apporter un changement réel, insuffler un nouveau modèle plus éthique et plus équitable, et explorer de nouvelles alternatives afin de cultiver le potentiel infini et inspirant de l'art international, et de ses différentes cultures.

- Nous croyons d'abord aux artistes.
- Nous croyons en l'art comme un acte d'expression intrinsèque, sans règles, intuitif, expressif, initiatique, ayant du sens, et l'âme intérieure comme principale source d'inspiration.
- Nous croyons en un art qui inspire, instruit et fournit des émotions, qui ouvre les esprits et les mentalités, qui influence les pratiques et les principes, qui exprime un message, un sentiment, un état de conscience, qui transcende la réalité.
- Nous croyons en l'égalité des chances pour tous les artistes talentueux, créatifs et inspirants de montrer leur travail dans le monde entier, peu importe leur origine, leur éducation, leur statut, leur renommée ou leur lien avec le monde de l'art.
- Nous croyons que la renommée d'un artiste repose sur son talent, son originalité, sa créativité, l'esthétique de son travail, la profondeur et la pureté de son inspiration.
- Nous croyons aux nouvelles technologies pour donner vie à la vision des artistes inspirants.
- Nous croyons en la collaboration au lieu de la compétition, en apportant la diversité à l'unité, en encourageant le collectif plutôt que l'individu.
- Nous croyons en la diffusant massive d'un art plus inspirant dans notre vie quotidienne et dans l'espace public pour stimuler l'évasion individuelle et la conscience collective.

LEVOY EXIL

Né en 1944 | Vit en Haïti

Figure du mouvement Saint Soleil créé il y a plus de 45 ans, Levoy est un maître d'art haïtien reconnu. Motifs intenses et colorés entourés de points et de lignes «de lumière», les peintures de Levoy sont mystiques et abstraites. Elles représentent les esprits (Loas) Marassa, dérivant des racines africaines de Levoy et de la mémoire des Indiens Arawak.
Levoy a exposé dans près de 20 pays.

REVELATION

Vie et Ame

« Je révèle les formes, les couleurs et les lignes des Loas, des personnages aux yeux bridés et aux bras longs, qui nous guident et nous protègent. Ils inspirent mon art. Je dépeint un monde invisible où des colombes, des esprits et des étoiles forment une mosaïque colorée représentant le lien entre le réel et le spirituel, la fécondité de la nature, la conciliation de l'âme et du corps. Les esprits du soleil m'ont confié une mission. Mon art met en valeur l'intemporalité et l'immortalité de la vie."

Les trois jumeaux

Un homme et une femme égalent trois pour leurs capacités à donner naissance.

Peinture acrylique sur toile
76x96 cm
2014

Ref: LE26

Sepso

Soleil! Vous êtes la symbiose de la vie.
Vous êtes la chaleur et la lumière,
la source de toutes les connaissances.

Peinture acrylique sur toile
96x152 cm
2014

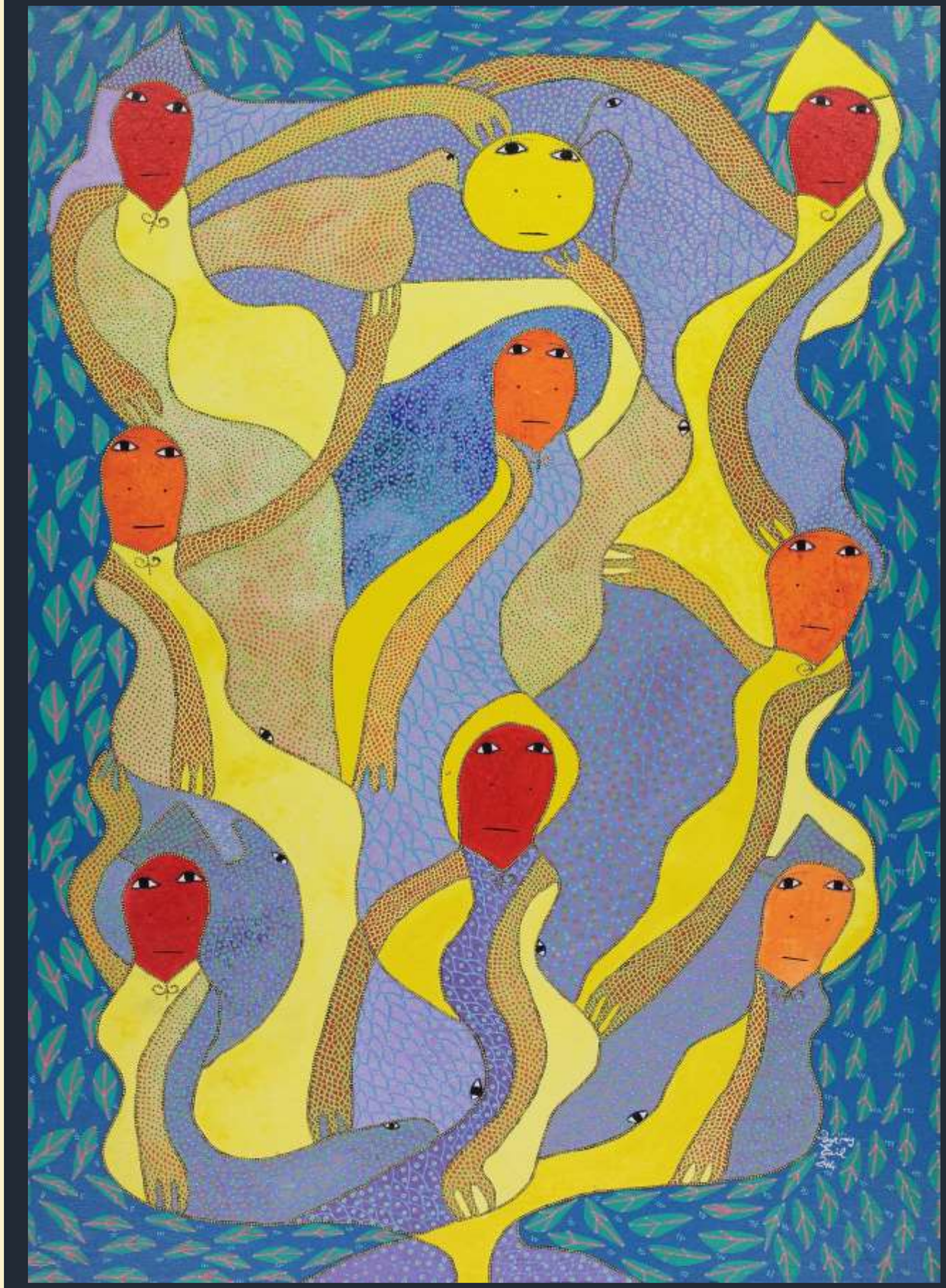

Ref: LE28

LEVOY EXIL

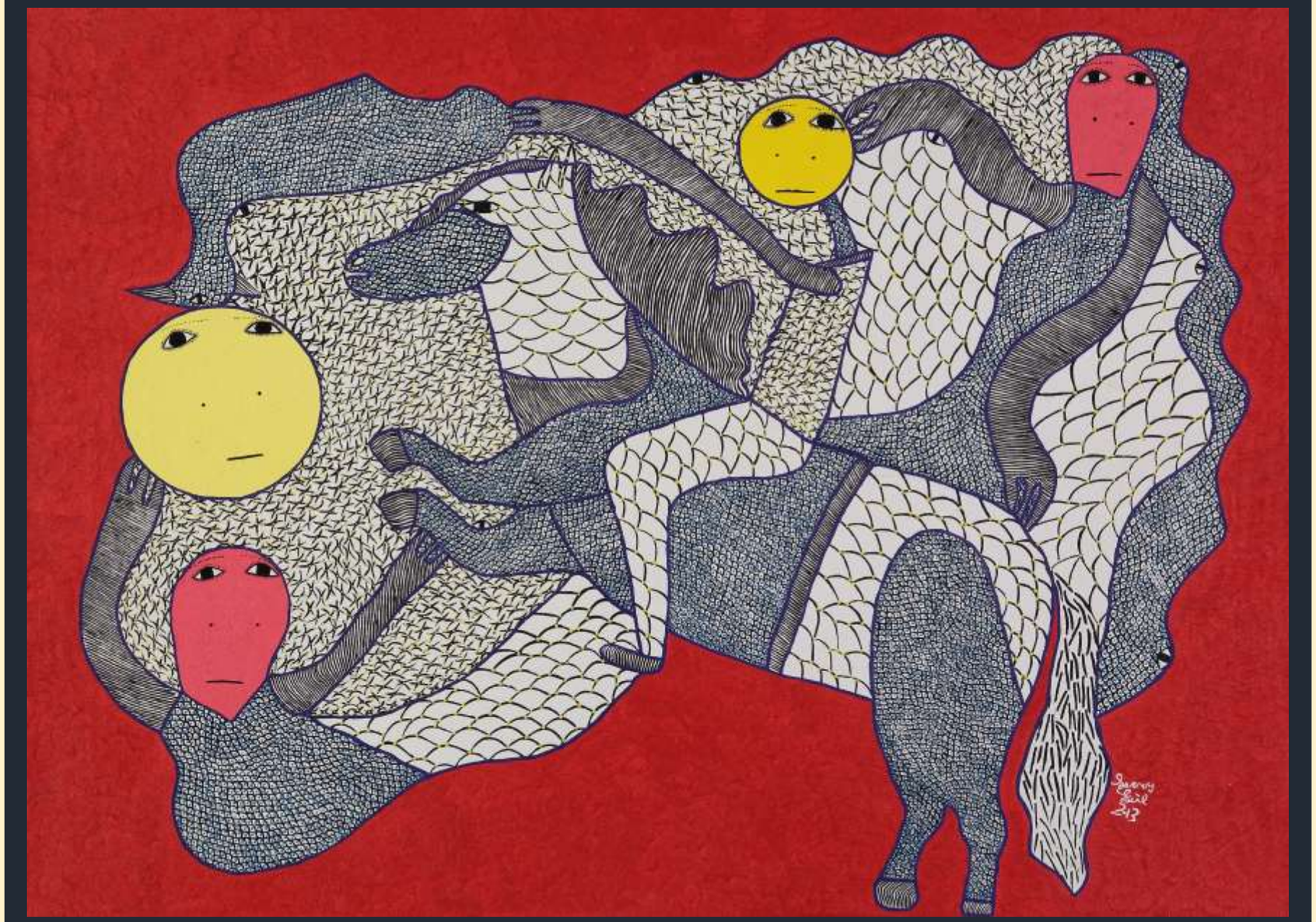

Ref: LE27

Sans l'ombre d'un rêve

Je peux voir ton ombre dans mes rêves.
Dis-moi pourquoi tu te cachez de moi.

Peinture acrylique sur toile
76x102 cm
2013

Ref: LE21

Douce expression

Comme un télescopage des éléments cosmiques, je découvre dans mes rêves mes vraies racines.

Peinture acrylique sur toile
40x81 cm
2014

Jumeaux

L'axe vertical représente le monde spirituel. L'axe horizontal représente le terrestre.

Peinture acrylique sur toile
40x81 cm
2014

Ref: LE24

Ref: LE22

Gloire au soleil

Le soleil couve et donne la vie.
Immortel, il se lève chaque matin
chez les vivants et descend chaque nuit
au royaume des morts.

Peinture acrylique sur toile
40x81 cm
2014

Azo

Je distingue les êtres et les choses, et je
les duplique en leur donnant une ombre.

Peinture acrylique sur toile
60x60 cm
2013

Ref: LE23

NOTRE ENGAGEMENT

Beaux-arts abordables
À partir de 100€, possédez ou offrez une œuvre d'art originale d'artistes émergents incomparables.

Paiement flexible
Répartissez gratuitement le prix de l'art que vous aimez sur une période de 3, 6 ou 12 mois.

Beaux-arts authentiques
Toutes les oeuvres présentées sont originales et sont livrées avec un certificat d'authenticité.

Créativité authentique
Profitez d'oeuvres d'art uniques, explorez l'âme d'artistes talentueux et laissez-vous aller!

Achetez plus. Recevez plus.*
Recevez 5% de réduction sur votre 1er achat; 10% de réduction sur le 2ème; 15% le 3ème .

Artistes en plein essor
Nos artistes surfent sur la vague montante de l'art Africain et de l'Outsider art.

Essai /échange gratuits
Si vous changez d'avis dans les 7 jours, nous changerons votre œuvre d'art ou vous la remboursons.

Conseil d'experts gratuit
Nous vous conseillons selon votre humeur, vos goûts, votre espace et votre budget.

Livraison gratuite**
De Belgique aux États-Unis, de France au Qatar, de Chine au Brésil, nos clients sont livrés sans stress..

Offrez-vous de l'art
Nous vous offrons une carte-cadeau de 50€ pour l'achat de votre 2ème œuvre d'art (plus de 500€).

Paiement sécurisé
Procédez votre transaction en ligne par Paypal ou carte de crédit pour que vous soyez entièrement protégé.

Faites la difference
Nous reversons 5% des bénéfices à des projets artistiques locaux gérés par nos artistes.

On nous fait confiance
Depuis 2016, nous avons établi des relations solides et sincères avec nos clients et partenaires.

Elargissez votre collection
Achetez une œuvre (plus de 500€) chaque trimestre et bénéficiez de 15% de réduction tout au long de l'année.

Toujours à vos côtés
Nous sommes disponibles 24h/7j pour que vous profitiez de vos œuvres en toute tranquillité.

* L'accumulation des offres est sujette à discussion.

** Les frais d'expédition et d'assurance dans le monde entier sont couverts lorsque la taille totale du tableau (Lxl) est égale ou inférieure à 100 cm.

NESLY RICHARD

Né en 1979 | Vit en Haïti

Nesly est le fils d'Antilhomme Richard, l'une des grandes figures du mouvement Saint Soleil. Les peintures de Nesly, sont teintées de vaudou et de magie. Nesly peint des personnages spirituels singuliers sur sa toile. Son style est à la fois audacieux, comme des soleils brillants plongeant dans des eaux violettes, et fantaisiste, comme des queues de vache brunes qui écrasent les mouches. Son travail est aujourd'hui très demandé.

SYMBIOSE

Nature et Esprits

« Je puise mon inspiration dans la nature. Toujours en mouvement, se régénérant en permanence, la Nature est force. Je l'observe, je l'écoute, je le peins. La nature est vivante, pleine d'esprits habitant les arbres, les animaux, les nuages, les humains. Je les invoque. Ils me montrent leur monde. Ils représentent le pouvoir et l'autorité sur les rivières, les champs et les lieux naturels. Des dieux et des déesses de la nature apparaissent dans mes rêves. Mi-humains, mi-animaux. À travers mon art, je partage ma vision du monde. »

Ref: NR22

Sous-jacents

Du sang de nos ancêtres a jailli notre nation
et à travers le vaudou il a forgé notre identité.

Peinture acrylique sur toile
152x203 cm
2013

NESLY RICHARD

Ref: NR11

Esprit du soleil

Je te vois partout.
Les yeux grands ouverts,
tu guides mon voyage.

Peinture acrylique sur toile
50x127 cm
2013

Ref: NR09

Deluge

Le déluge tombe sur Haïti mais les forces cosmiques nous protègent de l'apocalypse.

Peinture acrylique sur toile
76x76 cm
2013

Chien Soleil

Intermédiaire entre dieux et humanité, Legba garde la porte et les routes entre les deux mondes.

Peinture acrylique sur toile
127x137 cm
2011

NESLY RICHARD

Ref: NR20

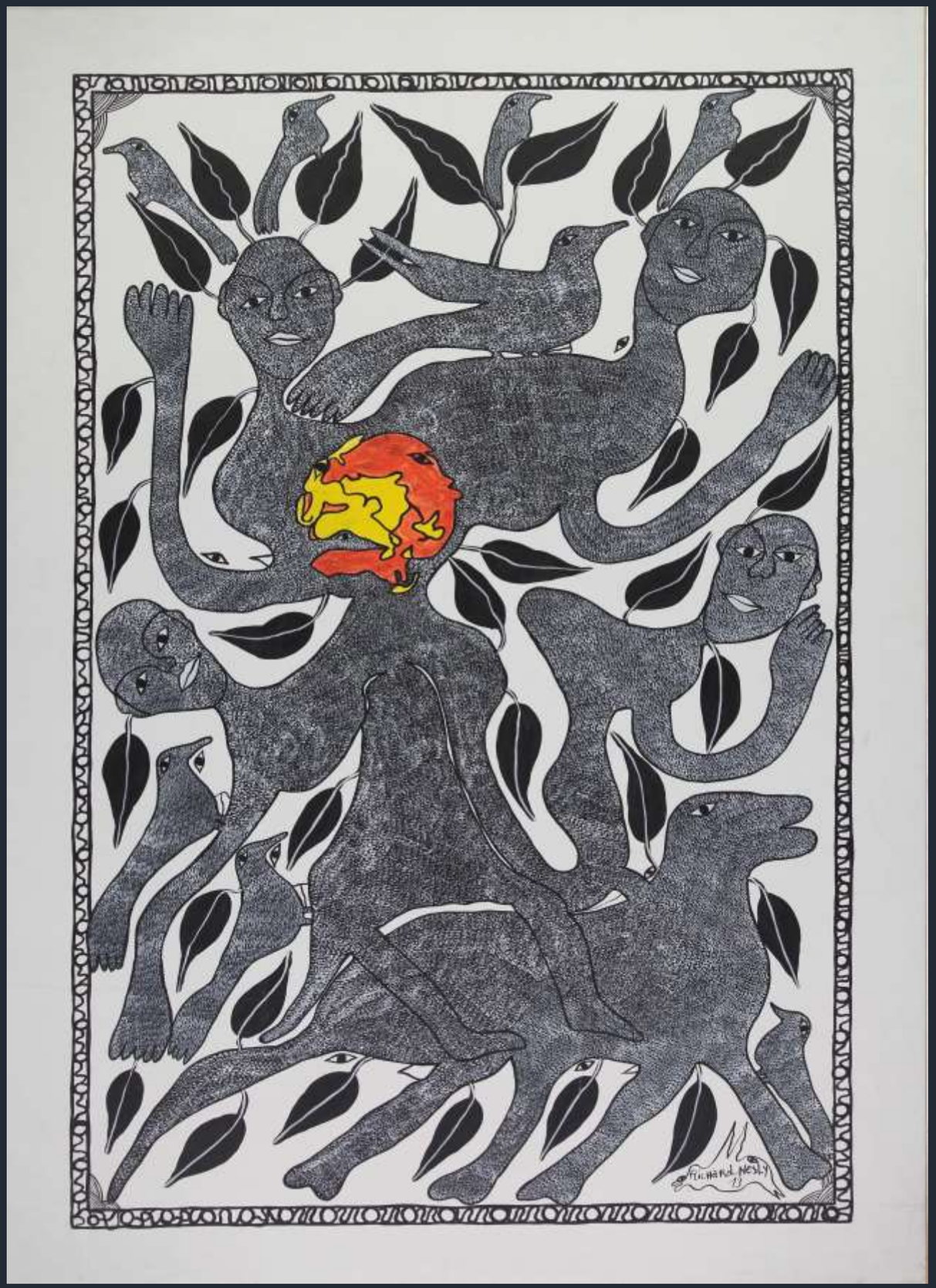

Nation Bois

Nous vivons dans la forêt profonde où la végétation est sauvage. Nous sommes les protecteurs de la faune.

Peinture acrylique sur toile
102x152 cm
2013

Ref: NR19

NESLY RICHARD

Chien Soleil protecteur

Invoques-moi
et je t'ouvrirai la voie
au monde spirituel.

Peinture acrylique sur toile
81x102 cm
2014

Ref: NR14

Ref: RN02

Contre-forces

Pour chaque force, il y a une contre-force.
Pour chaque cause, il y a un effet.

Peinture acrylique sur toile
60x60 cm
2012

Ref: RN07

Trinité

Le corps, l'âme et l'esprit comme les trois éléments essentiels de l'être.

Peinture acrylique sur toile
76x76 cm
2013

Ref: RN08

Renaissance

Chaque renaissance vient au monde avec un cri, le cri de l'esprit humain d'être libre.

Peinture acrylique sur toile
76x76 cm
2013

Ref: RN03

Illusion

Les hommes sont animaux,
végétaux, organiques.
Ce n'est pas une illusion.

Peinture acrylique sur toile
40x91 cm
2015

Les oiseaux bleus

Créatures de l'air, de la terre
et de l'eau, nous représentons
l'état de la liberté ultime.

Peinture acrylique sur toile
76x137 cm
2016

Ref: KY18

NESLY RICHARD

CONSTRUISONS LE FUTUR DE L'ART

Au-delà d'Haïti, il existe un nombre infini d'artistes talentueux dans le monde qui vivent dans l'ombre de l'art offert aux yeux du grand public. Ils produisent des œuvres d'art uniques méconnues et représentent un énorme marché de niche ainsi que de nouvelles opportunités économiques et sociales.

Considérant que le marché de l'art mondial est en plein essor, que la demande d'un nouvel art qui répond à des valeurs plus humaines augmente aussi, et que les dernières technologies nous permettent de créer de nouvelles expériences artistiques, nous avons décidé d'élargir notre impact.

Notre vision est de construire un monde plus éthique, plus inclusif et plus inspirant. En connectant les artistes internationaux les plus marginalisés avec la nouvelle génération de personnes conscientes et responsables, nous mettrons en lumière des milliers d'œuvres d'art inédites, stimulantes et avant-gardistes à travers un site de commerce équitable, un réseau de mécènes et une plateforme de streaming.

Nous proposerons des expériences immersives, divertissantes et éducatives en fusionnant les beaux-arts traditionnels avec la réalité virtuelle.
Notre objectif est d'enrichir la vie et l'esprit de millions de personnes à travers l'art.

Si vous recherchez une solution innovante et disruptive pour apporter un changement positif dans la société au niveau global, alors nous sommes là.

« Ce que vous essayez de réaliser à travers les artistes est impressionnant. »
Stephanie Braun, Galerie Karin Weber (RU)

« Excellent projet. Très résonnant et opportun. »
Libby Davy, Blogeuse

"Votre vision se répandra loin."
Yaw Ow-Ny, Blogeur

« C'est un marché de niche très intéressant. »
Claire Brown, consultant dans l'art

Un amateur d'art admirant les oeuvres de Gino Tintin lors de l'exposition «TRANSVISION» à Londres organisée par la galerie AYITI.

HUGUES FEROL

Né en 1969 | Vit en Haïti

Hugues a étudié à l'École nationale des arts (ENARTS) en Haïti au milieu des années 90. Inspiré de la culture haïtienne et influencé par le fauvisme, Hugues crée un monde fantasmagorique où des créatures angéliques dévoilent la connexion invisible existant entre tous les éléments. Le style d'Hugues est unique et spontané.

LE MONDE DE L'ESPRIT

Grâce et Liberté

« Mon art s'inspire des courbes des femmes, des airs musicaux de notre vie, du caractère unique de ma culture. Cela reflète ce que je vis, ce que je ressens, ce que je suis. Ceci est mon intérieur. Un cadeau précieux. L'extension de mon monde. Un monde surréaliste où vivent des créatures pures se mêlant aux nuages dans des gestes infinis bercés par une douce mélodie. Mon art stimule la quête sensorielle. Il offre à ceux qui entrent dans mon monde la paix, la sérénité et la liberté. »

Ref: HF18

Supplication

Libérez votre esprit et entourez-vous d'énergies positives.
Vous ressentirez la puissance de votre âme intérieure.

Peinture acrylique sur toile
60x76 cm
2014

Ref: HF17

Les insurgés

Nous avons de la colère, nous sommes fiers mais nous ne sommes pas armés. Par le sacrifice et la dévotion, nous reprendrons notre liberté

Peinture acrylique sur toile
56x81 cm
2016

Une attente difficile

Nous attendons quelque chose dont nous savons qu'il ne se produira peut-être jamais, mais nous n'abandonnerons pas.

Peinture acrylique sur toile
56x81 cm
2016

Ref: HF16

HUGUES FEROL

Ref: HF15

Solitude

Quand je suis seul, je me soigne.
Je parle à mon âme. J'écoute mon cœur.
Je trouve les réponses.

Peinture acrylique sur toile
40x60 cm
2015

Ref: HF14

Partage

Le bonheur est la seule chose qui
double lorsque nous le partageons.

Peinture acrylique sur toile
40x60 cm
2015

Ref: HF10

Vacances

Je réfléchis à mes bénédictions et cherche des moyens d'améliorer la vie de ceux qui m'entourent.

Peinture acrylique et
encre sur bristol
28x36 cm
2016

Ref: HF02

Ref: HF04

Fantasmes

Vous apparaissez dans mes rêves, virevoltant, évoquant le désir ardent de vous aimer.

Peinture acrylique et
encre sur bristol
28x36 cm
2016

Tromperie

Dites votre vérité tranquillement et clairement, et écoutez les autres, même les ternes et les ignorants.

Peinture acrylique et
encre sur bristol
28x36 cm
2016

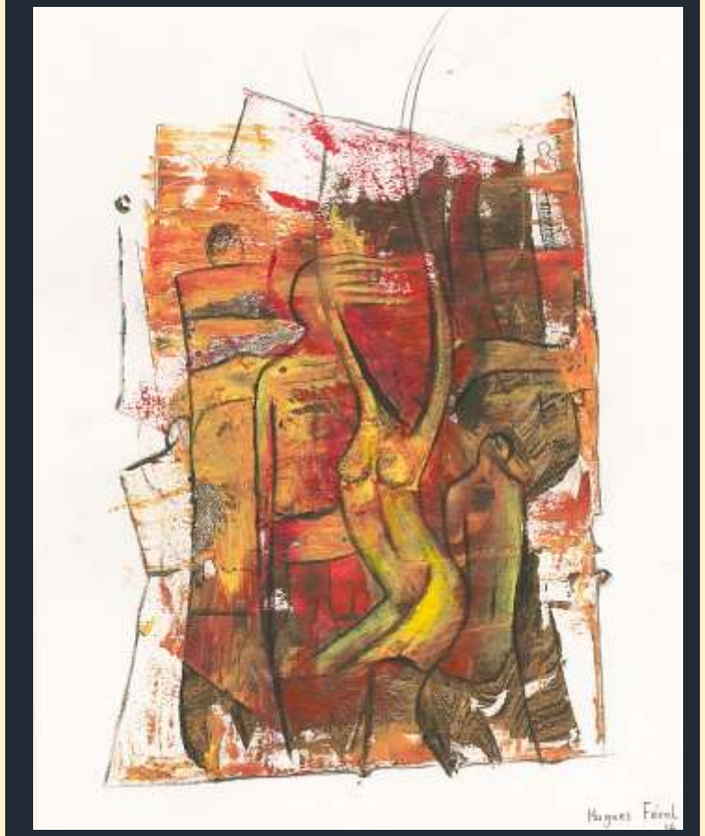

Aggressive

Certains jours, je suis plus loup que femme et j'apprends encore comment arrêter de m'excuser pour mon côté sauvage.

Peinture acrylique et
encre sur bristol
28x36 cm
2016

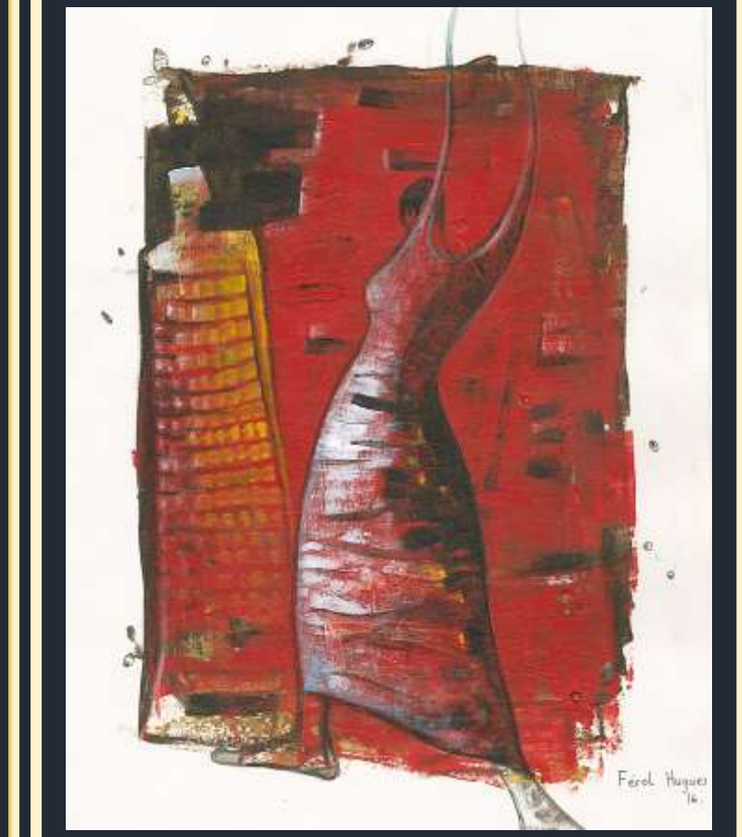

Ref: HF05

Ref: HF03

Tentation

Résistes à la tentation de ne pas perdre ce que tu as déjà.

Peinture acrylique et
encre sur bristol
28x36 cm
2016

Bavardage

Une timidité sous-jacente peut parfois se transformer en un échange intrigant.

Peinture acrylique et
encre sur bristol
28x36 cm
2016

Ref: HF06

HUGUES FEROL

BIENVENUE A LA GALERIE AYITI

La galerie AYITI est une galerie d'art émergente qui promeut des artistes visionnaires de qualité mais sous-représentés, vivant en Haïti.

Nous développons leur carrière, exposons et vendons leur art, et travaillons à leur reconnaissance internationale. Depuis 2016, nous avons présenté avec succès leur art dans une vingtaine d'expositions et foires d'art à Londres et ainsi placé leurs œuvres dans plusieurs collections privées.

Nous accompagnons les collectionneurs et amateurs d'art qui recherchent l'originalité et la nouveauté, et ceux qui aiment et collectionnent l'art africain et latino-américain, l'art brut, surréaliste et expressionniste. Nous leur faisons découvrir des artistes nouveaux et méconnus, les aidons à acquérir des œuvres d'art uniques et à diversifier leur collection grâce à un service client personnalisé, gratifiant et avantageux. Nous les encourageons également à devenir mécènes de l'art.

Dans ce catalogue, nous vous avons présenté les œuvres de nos artistes disponibles à la vente.
Nous vous avons invité à voyager dans un monde artistique unique, secret et magique, qui nous l'espérons, a suscité chez vous de nouvelles émotions et participera à votre bien-être aujourd'hui, et dans votre vie quotidienne le jour vous aurez la chance d'acquérir et d'embellir votre intérieur avec l'une de ces œuvres. Merci.

« Vivant en Haïti pendant des années, j'ai été profondément charmé et changé par la beauté et la magie de sa culture. La créativité et la fertilité de l'art haïtien ont changé ma vie. En 2016, j'ai alors commencé à partager ma passion pour l'art haïtien et à appuyer des artistes talentueux d'Haïti afin de révéler leur art fascinant mais encore méconnu au monde. Alors que l'humanité se réveille, je suis convaincu que c'est le moment idéal pour explorer ce monde vibrant et encore secret de l'art. »

Alexandre Latour, Fondateur de la Galerie AYITI

Notre fondateur Alexandre Latour avec Mr Edmond, Ambassadeur d'Haïti aux Etats-Unis lors de l'exposition «RENAISSANCE» à Londres organisée par la galerie AYITI.

AYITI

www.ayitigallery.com

Alexandre LATOUR

Fondateur et directeur général

linkedin.com/in/latourfineart

Téléphone: +33(0)684131810

alex@ayitigallery.com

alexandrelatour@yahoo.fr

---

www.ayitigallery.com

instagram.com/ayitigallery

facebook.com/ayitigallery